O PATO DONALD apresenta **ALMANAQUE**

TIO PATINHAS

Cr$ 500

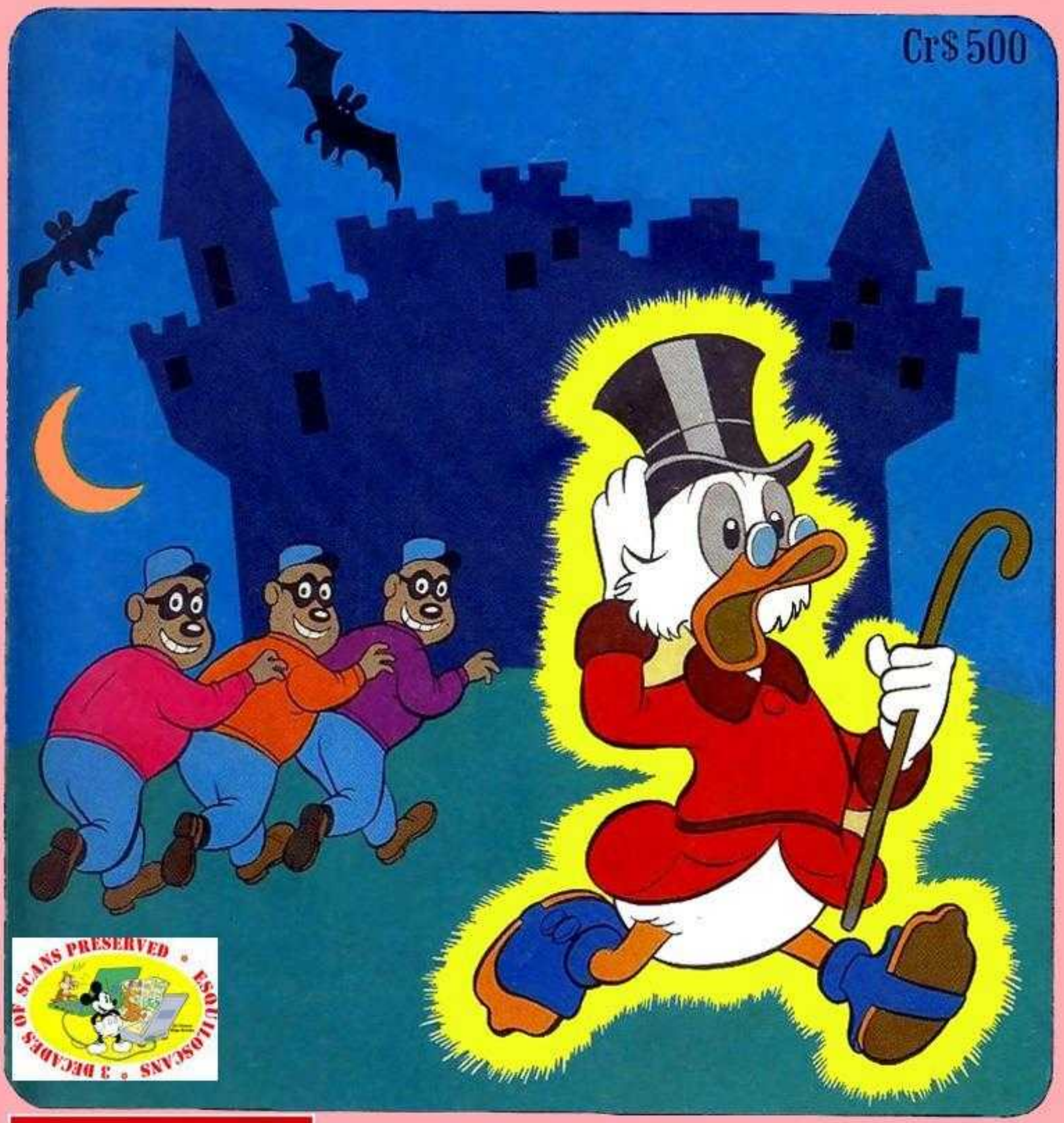

ESQUILOSCANS • 3 DECADES OF SCANS PRESERVED •

CHUTINOSACO

GRÁTIS!
FIGURINHAS
DE
AUTOMÓVEIS

NÃO PERCA!
MAIS
2 FIGURINHAS
PARA O SEU ÁLBUM!

ALMANAQUE TIO PATINHAS ★ SETEMBRO Nº 14

KERANDÄ

É
UMA BRASA...
MORA!

SERVART PUB.

KEVIKRAN PLÁSTICOS LTDA

Fábrica: Rua Severa, 250 - Vila Maria - Tel.: 92-9999
Escr. e Vendas: Av. Senador Queiróz, 605 - 8º And. - Conj. 802
Telefones: 32-3288 e 33-4641 - São Paulo

Walt Disney apresenta

TIO PATINHAS em OS TRILHÕE$ DO CASTELO SINISTRO

DURANTE MESES A FIO, TIO PATINHAS PASSOU AS NOITES NO SEU DEPÓSITO-FORTE DE DINHEIRO...

FALTAM MAIS ALGUNS PUNHADOS DE MOEDAS E ÊSTE LONGO E CANSATIVO TRABALHO ESTARÁ TERMINADO!

PROFUNDIDADE
100
99
98

TRÊS FANTASTICOTILHÕES, DEZ TRIGONOMETRICABILHÕES, SETE INCONTILHÕES, DOIS MEGALOMILHÕES DE CRUZEIROS E ALGUNS QUEBRADOS DESLIZARAM POR ÊSSE FIO PARA A SEGURANÇA!

É UMA VERGONHA QUE UM VELHO PATO COMUM COMO EU NÃO POSSA GUARDAR SUAS MODESTAS ECONOMIAS NUMA CAIXA-FORTE COMO ESTA!

75
74
73
72
71
70

UM DEPÓSITO COM PAREDES DE **AÇO** DE UM METRO DE ESPESSURA, TETO DE VANÁDIO BLINDADO E ASSOALHO DURÍSSIMO DE CROMO MOLIBDENO!

MAS NÃO POSSO ARRISCAR-ME! TIVE QUE TRANSFERIR TODO O DINHEIRO POR CAUSA DA AMEAÇA DO **DIA "L"!**

1966, WALT DISNEY PRODUCTIONS

TODO O DINHEIRO QUE TIO PATINHAS DESPACHOU FOI, PRIMEIRO, PARA UMA DISTANTE CASA ABANDONADA...

ALUGA-SE

...AONDE, TÔDA MADRUGADA, ÊLE IA, MUITO BEM **DISFARÇADO!**

NINGUÉM DEVE SABER QUE EU VENHO AQUI.'

NO INTERIOR DA CASA, O DINHEIRO ERA TRANSFERIDO PARA UM CAMINHÃO BASCULANTE...

QUE TRABALHO PARA EVITAR QUE MEU DINHEIRO CAIA EM MÃOS CRIMINOSAS.'

CARVÃO

...E O VEÍCULO PARTIA PARA UM ESCONDERIJO MUITO SECRETO.'

NINGUÉM IMAGINARÁ SEQUER ONDE ESTOU GUARDANDO TODO ÊSTE "CARVÃO". EH, EH.'

EM TÚNEIS ONDE NENHUM OUTRO SER VIVO PÔS OS PÉS HÁ SÉCULOS, TIO PATINHAS GUARDOU A FORTUNA EM URNAS À PROVA DE TRAÇAS.'

EU — E SÒMENTE EU — CONHEÇO O LABIRINTO QUE SÃO ESTAS MAL-ASSOMBRADAS CATACUMBAS.'

UFA.' ESTOU ESGOTADO DEPOIS DE TODO AQUÊLE TRABALHO, MAS COMPENSARÁ SENTIR-ME **EM SEGURANÇA** NO DIA "L".'

NEM OS SOBRINHOS DE TIO PATINHAS SABEM DO PARADEIRO DO DINHEIRO.'

?

VOCÊS GOSTARIAM DE FAZER ALGUMAS PERGUNTAS, TALVEZ? POIS BEM, NÃO VOU RESPONDÊ-LAS.'

ASSIM, TIO PATINHAS ESPERA NERVOSAMENTE O DIA "L"...

SALA DE PREOCUPAÇÕES

MINHA MENTE ESTÁ CALMA, POIS MEU DINHEIRO ESTÁ A SALVO, MAS OS MEUS TÍMIDOS JOELHOS NÃO PARAM DE TREMER.!

FORA DA CIDADE, UM GRUPO AGUARDA O DIA "L" COM PRAZER!

AMANHÃ É O DIA, CAMBADA.! AMANHÃ PODEREMOS **SAIR** DAQUI.!

INSTITUTO CORRECIONAL

ENSINO DE OFÍCIOS E CIÊNCIAS

TORNE-SE ÚTIL À SOCIEDADE ATRAVÉS DO ESTUDO

REABILITAÇÃO DE CONDENADOS

CURSOS INTENSIVOS

O DIRETOR DA PENITENCIÁRIA NOS DECLARARÁ **REABILITADOS!**

E QUE ESTAMOS APTOS A LEVAR UMA VIDA **HONESTA!**

176-671

ÁLGEBRA

PSICOLOGIA

Como tornar-se um DOUTOR

CIÊNCIA ao alcance de TODOS

AQUI ESTÃO OS SEUS **DIPLOMAS,** SENHORES, PARA PROVAR QUE OS SENHORES FREQÜENTARAM OS CURSOS DÊSTE INSTITUTO CORRECIONAL E FORAM APROVADOS.!

ARTE

A MENTE HUMANA

ÊSTES DIPLOMAS AJUDARÃO OS SENHORES A ARRANJAR EMPREGOS HONESTOS.!

EMPREGOS? NÓS, OS METRALHAS... **TRABALHARMOS?**

176-671

IRMÃOS METRALHA LTDA.

PROFESSOR, JÁ TEMOS UM TRABALHO EM VISTA.!

SIM... UM **GRANDE** TRABALHO.! IH, IH.!

176-167

IRMÃOS METRALHA LTDA.

ASSIM, NO DIA SEGUINTE...

VOCÊS PERGUNTARAM O QUE EU QUERIA DIZER COM **DIA "L"!** BEM, ISSO SIGNIFICA **DIA DOS LADRÕES!**

CARRO OFICIAL DE FUGA

DIZEM QUE NÃO HÁ LADRÃO CAPAZ DE PENETRAR NA CAIXA-FORTE DO PATINHAS.

TEM PAREDES DE UM METRO DE GROSSURA PROTEGENDO A MONTANHA DE "TUTU" QUE ESTÁ DENTRO.

IH, IH. PAREDES DE AÇO SÃO COMO **MANTEIGA** PARA NÓS, LADRÕES SUPER-INSTRUÍDOS.

EU, POR EXEMPLO, TENHO O DIPLOMA DE BACHAREL EM METALURGIA E ESPECIALISTA EM ELETROPIROTÉCNICA.

DIPLOMA

176-617

176-716

E LOGO, OS METRALHAS FURTAM UM APARELHO DE RAIO LASER.

GRAÇAS AO INSTITUTO CORRECIONAL. SEI COMO SE OPERA ESTA GERINGONÇA COMPLICADA.

FIZZZZZT!

VOCÊ É UM BACHAREL DIGNO DO DIPLOMA QUE TEM, 716. ANTES ERA UM SIMPLES DINAMITADOR. AGORA É UM **SUPER-ARROMBADOR DE BANCO** À BASE DE RAIOS LASER.

TIO PATINHAS, OS IRMÃOS METRALHA ESTÃO ABRINDO UM **ROMBO** NA SUA CAIXA-FORTE.

O SENHOR NÃO VAI CHAMAR A POLÍCIA?

E ESTRAGAR A **DIVERSÃO** QUE VOU TER DENTRO DE POUCOS MINUTOS? NADA DISSO. IH, IH.

LOGO...

MANOS, FOMOS ROUBADOS!

QUE ACONTECEU? DEVERIA JORRAR UMA CACHOEIRA DE DINHEIRO DAQUELE ROMBO.'

EH, EH, EH.'

VOCÊ TRANSFERIU O DINHEIRO, PATINHAS.' VOCÊ SE ARREPENDERÁ DISSO.'

VAMOS PROCESSÁ-LO POR PREJUDICAR NOSSOS DIREITOS!

IRMÃOS METRALHA LTDA.

BUÁÁ! BUU- HUU!

CHUIF! IF!

NÃO SE DESESPEREM, RAPAZES.' LEMBREM-SE DE QUE EU FIZ UM CURSO NO INSTITUTO CORRECIONAL, TAMBÉM!

E EU ME TORNEI DOUTOR EM PSICOLOGIA E COISAS PARECIDAS.'

DIPLOMA

MEUS CONHECIMENTOS ME DIZEM QUE NÃO PRECISAMOS PROCURAR O DINHEIRO DO PATINHAS.' VAMOS APENAS VIGIÁ-LO, E ÊLE NOS LEVARÁ ATÉ A "BUFUNFA".'

ASSIM, COMEÇA UM JÔGO DE GATO E RATO DE VÁRIOS FANTASTICOTILHÕES DE CRUZEIROS.!

EXISTEM METRALHAS À ESPREITA POR TUDO QUANTO É LUGAR AONDE O SENHOR VAI, TIO PATINHAS.!

IMAGINO QUE SEI POR QUE! MAS ÊLES ***DESISTIRÃO*** E TENTARÃO ASSALTAR OUTRO DENTRO EM POUCO.!

PLOC!

TIO PATINHAS, OS IRMÃOS METRALHA ESTÃO SEGUINDO A ***NÓS, MENINOS,*** E O TIO DONALD NOS ÚLTIMOS DIAS.!

IH, IH.! ISTO ESTÁ FICANDO CADA VEZ MAIS ***DIVERTIDO!***

MEUS SOBRINHOS ***NÃO PODEM*** REVELAR-LHES ONDE ESTÁ O DINHEIRO, E EU ***NÃO*** LHES DIREI.! PORTANTO, POR QUE NÃO TRATA DE SUMIR, METRALHA?

NUNCA PRECISEI DAR TÃO DURO PARA GANHAR DINHEIRO DESDE QUE EU E PAPAI TENTAMOS CAVAR UM TÚNEL QUE DARIA NA CASA DA MOEDA.!

176-167

IRMÃOS METRALHA LTDA.

PASSAM-SE OS DIAS.!

TIO DONALD, TIO PATINHAS PARECE ESTAR PERDENDO O ***APETITE!***

IMAGINEM... DEPOIS QUE PASSAMOS A ALIMENTÁ-LO ***DE GRAÇA*** DESDE O DIA "L".!

TIO PATINHAS, QUANDO RECUSA REFEIÇÃO ***GRÁTIS,*** O SENHOR ESTÁ ***DOENTE!***

SINTO ***FALTA*** DO MEU DINHEIRO, RAPAZES.! TÔDA NOITE, A ESTA HORA, ESTAVA ACOSTUMADO A ***NADAR*** EM REFRESCANTE DINHEIRO.!

NÃO RESISTO MAIS./ **TENHO** QUE MERGULHAR NO MEU DINHEIRO POR UNS MINUTOS./ ESTOU PEGANDO CASPA DE BANQUEIRO./

O SENHOR FICARÁ **AQUI!** OS METRALHAS O SEGUIRÃO FÀCILMENTE ATÉ A SUA "PISCINA"./

ÊLES NÃO O FARÃO./ A NOITE ESTÁ **ESCURA!**

E DAÍ? OS METRALHAS ENXERGAM NO ESCURO, O SENHOR SABE./

SIM./ ÊLES SÃO ESPECIALISTAS EM **TRABALHOS NOTURNOS!**

MANOS, **COMO** SEGUIREMOS O PATINHAS NESTA ESCURIDÃO?

SIM... **COMO?**

VOCÊS ESTÃO ESQUECENDO QUE SOU GRADUADO EM **QUÍMICA** NO INSTITUTO CORRECIONAL./

DIPLOMA

PRODUZI ESTA SUBSTÂNCIA EXATAMENTE PARA ÊSSES TRABALHOS DE RASTREAMENTO NOTURNO./

RAPAZES, NÃO POSSO MAIS **DOMINAR** MINHA ÂNSIA DE NADAR EM DINHEIRO./ RECEIO QUE VOCÊS TENHAM QUE ME **PRENDER** ESTA NOITE./

COM PRAZER./ CONSIDERAMOS ISSO UMA **ORDEM**, TIO PATINHAS./

PASSE A NOITE NESTE ARMÁRIO./ A JANELA É PEQUENA DEMAIS PARA O SENHOR PODER SAIR POR ELA./

IH, IH.! COITADO DO PATINHAS... TRANCAFIADO NUMA SOLITÁRIA, COMO UM PASSARINHO ENGAIOLADO.!

E NÓS SABEMOS O QUE É FICAR PRÊSO NUMA SOLITÁRIA.!

IH, IH.! E EM QUE FICÁVAMOS PENSANDO DURANTE AQUELAS HORAS INTERMINÁVEIS?

176-176

176-617

IRMÃOS METRALHA LTDA.

IH, IH.! NUM ***SERROTE!***

176-671

IRMÃOS METRALHA LTDA.

ASSIM...

ESTOU ***SOFRENDO,*** RAPAZES.! A "DESMONETARIZAÇÃO CUTÂNEA" É UM MAL MUITO TRISTE PARA UM TRILIONÁRIO.!

TEREI QUE IR À ***CASA DA MOEDA*** AMANHÃ PARA TOMAR UM BANHO DE DINHEIRO E ME CURAR.!

QUAC!

UM ***SERROTE!*** ACHO QUE O DONALD NÃO VIU ISTO AQUI DENTRO.!

ISTO PODERIA ABRIR-ME O CAMINHO PARA A LIBERDADE, MAS EU NÃO PENSARIA NUMA PATIFARIA DESSAS.!

BEM, É UMA NOITE ***ESCURA!*** NINGUÉM SERÁ CAPAZ DE ME VER, NEM VER PARA ONDE VOU.!

FAREI UM CAMINHO MAIS TORTUOSO DO QUE UMA PATINADORA DE PATINAÇÃO ARTÍSTICA.'

FSSS!

GRANDE 671.' AQUÊLE LÍQUIDO QUE VOCÊ PULVERIZOU NO PATINHAS FAZ O VELHOTE **BRILHAR** QUE NEM FOGO FÁTUO.'

ÊLE NÃO NOS DESPISTA NADINHA COM OS ZIGUE-ZAGUES QUE ESTÁ FAZENDO.' IH, IH.'

NEM UM SABUJO CONSEGUIRÁ TRILHAR-ME.'

176

QUÉ, QUÉ.' EIS UMA DAS RAZÕES POR QUE A GENTE NÃO DEVE SER MUITO **BRILHANTE!**

176-716

MAIS TARDE...

JÁ ZIGUEZAGUEEI POR MAIS DE DEZ QUILÔMETROS PARA CHEGAR ATÉ AQUI.' AGORA POSSO IR DIRETO AO MEU DINHEIRO ESCONDIDO.'

EI.' OLHEM PARA ONDE ÊLE ESTÁ INDO.'

É **ALI** QUE ÊLE ESCONDEU O DINHEIRO? **NAÃO!**

FUI BEM ESPERTO EM ESCONDER MINHA FORTUNA NAS CATACUMBAS, SOB ESSAS TENEBROSAS RUÍNAS.'

O SINISTRO CASTELO ONDE VIVEU E MORREU O VELHO E MISTERIOSO DUQUE LOUCO DE PATÓPOLIS.'

NINGUÉM SE ATREVE A APROXIMAR-SE DÊSTE LUGAR.' DIZEM QUE É HABITADO PELOS MAIS MEDONHOS ***FANTASMAS*** DO MUNDO.'

OS COVARDES IRMÃOS METRALHA ***NUNCA*** ENTRARIAM AQUI.'

E, MESMO QUE ENTRASSEM, NÃO ACHARIAM NADA.' SÓ ***EU*** SEI ONDE ESTÁ ESCONDIDA A INVISÍVEL, DUPLAMENTE TRANCADA E SUPER-PROTEGIDA ***PORTA SECRETA*** QUE LEVA ÀS CATACUMBAS.'

TIO PATINHAS PASSA DIANTE DE UM GRANDE ESPELHO...

IH, IH.' E SÓ EU SEI QUE ***NÃO EXISTE*** FANTASMA ALGUM NESTE LUGAR.' É MAIS SEGURO DO QUE UMA IGREJA.'

III-IAAC.' HÁ UM ***FANTASMA***, AGORA... UM FANTASMA DE ***MIM***... ESBRANQUIÇADO E FOSFORESCENTE.'

ESSA APARIÇÃO DEVE SER O FANTASMA DO DUQUE LOUCO.!

PLAFT!

IRMÃOS METRALHA LTDA.

IRMÃOS METRALHA! VOCÊS NÃO PODERIAM SEGUIR-ME.!

MAS SEGUIMOS... E FOI FÁCIL.!

QUERÍAMOS NADAR JUNTAMENTE COM VOCÊ.!

PEGAMOS ECZEMA DE BANQUEIRO, TAMBÉM.! IH, IH.!

176-671 IRMÃOS METRALHA LTDA.

176-716

176-617 IRMÃOS METRALHA LTDA.

NÃO REVELAREI O ESCONDERIJO DO DINHEIRO.! POLÍCIA! POLÍCIA! SOCORRO!

PARE DE GRITAR, PATINHAS.! NÃO QUEREMOS LIQUIDÁ-LO.!

VOCÊS, CAPITALISTAS, SÃO NECESSÁRIOS PARA O BEM-ESTAR DE NÓS OUTROS, LADRÕES.!

176-167 IRMÃOS METRALHA LTDA.

176-176 IRMÃOS METRALHA LTDA.

MAS QUE FAREMOS COM ÊLE ENQUANTO LIMPAMOS O ESCONDERIJO DE DINHEIRO?

SIM... ÊSSE TRABALHO NOS TOMARÁ SEMANAS!

OS CAVALHEIROS ESQUECEM QUE O PAPAI AQUI É DOUTOR EM FIBRILAÇÃO CEREBRAL E ENCEFALOGIA.!

DIPLOMA

176-176 IRMÃOS METRALHA LTDA.

SEI EXATAMENTE **ONDE** E' O PONTO DO LOCUS COCUS EM QUE ESTÁ LOCALIZADA A SEDE DA **MEMÓRIA!**

ASSIM, DOU UMA PANCADINHA AQUI... E PRONTO.' O PATINHAS **NÃO SE LEMBRARÁ DE NADA** QUE LHE ACONTECEU DESDE JANEIRO.'

176-176 IRMÃOS METRALHA LTDA.

TUC!

ASSIM...

ONDE ESTOU? QUE ESTOU FAZENDO? ESTÁ ESCURO... NÃO ME LEMBRO DE QUANDO ANOITECEU.'

E ESTÁ **FRIO,** TAMBÉM.' NOITE FRIA, COMO SE FÔSSE INVERNO... A ÚLTIMA COISA DE QUE ME LEMBRO E' UMA MANHÃ DE SOL **QUENTE!**

ALGO ACONTECEU A MIM... ALGO DE **TERRÍVEL!** ISTO NÃO É UM **SONHO!**

QUAC! ESTOU COM UM ESTRANHO **BRILHO!** COMO SE EU FÔSSE UM... UM...

JÁ SEI.' DEVO TER **MORRIDO...** E O QUE ESTÁ ANDANDO AQUI, PENSANDO QUE SOU EU, E' O MEU **FANTASMA!**

DE MANHÃ...

TIO DONALD.' O PRISIONEIRO ESCAPOU DURANTE A NOITE.'

AI, CÉUS.! ISTO SIGNIFICA QUE, A ESTA HORA, O ESCONDERIJO DO DINHEIRO DE TIO PATINHAS É UMA ÁREA DE DESASTRE.!

TIO PATINHAS, VOLTE.!

NÃO ACREDITO QUE ÊLE VOLTE, MENINOS.! DEVE TER CAÍDO NAS MÃOS DOS METRALHAS COMO UM AMENDOIM NUMA MANADA DE ELEFANTES.!

E NO CENTRO DA CIDADE...

NÃO ME RECORDO DE ***QUANDO*** VIREI FANTASMA.! NÃO SEI O QUE ACONTECEU.!

AAL! NÃÃO!!

MINHA CAIXA-FORTE FOI ***ASSALTADA!***

PREFIRA BRIM CADEIRA

UM BRIM DE VERDADE!

MINHA ***FORTUNA*** DESAPARECEU.! ISSO EXPLICA A MINHA... HÃ... ATUAL CONDIÇÃO... FUI MORTO DURANTE O ENTREVERO COM OS BANDIDOS.!

MAS, SEM DÚVIDA, DEVO TER MORRIDO COMO UM ***HERÓI***, LUTANDO ATÉ O ÚLTIMO CENTAVO CONTRA OS ASSALTANTES EM SUPERIORIDADE NUMÉRICA.!

TIO PATINHAS! QUE FOI QUE LHE FIZERAM? O SENHOR ESTÁ BEM?

SE ESTOU BEM? QUE PERGUNTA PARA QUEM JÁ PARTIU PARA O DESCANSO ETERNO.

HEIN? QUE QUER DIZER?

EI. VOCÊ FALOU COMIGO, DONALD. ENTÃO, VOCÊ ME VÊ! DEVE SER UM ESPÍRITO. TAMBÉM.

E-EU... HÃ... QUE FOI QUE OS METRALHAS LHE FIZERAM?

VAMOS, DONALD, CONTE-ME COMO FOI QUE ENCONTREI MEU FIM. SEI QUE POSSO OUVIR ISSO DE PÉ!

???

POIS VOU É DEITÁ-LO, SEU PSEUDO-ESPÍRITO... NUMA CAMA DE PSIQUIATRA. HÁ ALGO DE ERRADO COM O SENHOR.

LOGO APARECE A MÁ NOTÍCIA, E TÔDA A FAMÍLIA PATO SE DEITA...

O SENHOR ESCONDEU SEU DINHEIRO, TIO PATINHAS, E AGORA NÃO SE LEMBRA DO LUGAR.

SEU TIO SOFREU UMA PANCADA NO LOCUS COCUS. TALVEZ ÊLE NUNCA SE LEMBRE DE ONDE ESTÁ O DINHEIRO.

ASSIM, DADO O FATO DE QUE AGORA ÊLE É UM POBRETÃO, TENHO QUE COBRAR DO SENHOR OS MEUS HONORÁRIOS, SR. DONALD.

GLUP!

AII.

E, ENQUANTO O DIA AVANÇA, TUDO É DESÂNIMO NA CASA DOS PATOS.'

MEUS TRILHÕES.' MEUS CARAMBILHÕES.' MEUS FANTASTICOTILHÕES.' EU DEVO TER IDO AO ESCONDERIJO DO DINHEIRO ONTEM À NOITE.'

SIM, E OS **IRMÃOS METRALHA** SEGUIRAM O SENHOR ATÉ LÁ.'

EI.' TALVEZ POSSAMOS SEGUIR OS **RASTROS** DÊLES.'

NÃO ALIMENTE MUITAS ESPERANÇAS, TIO DONALD.' OS METRALHAS NÃO DEIXARAM RASTROS.'

SEGUIRAM TIO PATINHAS DE **CARRO!**

E SE PUSÉSSEMOS UM ANÚNCIO NOS JORNAIS? "PERDEU-SE UM ACRE CÚBICO DE DINHEIRO.' GRATIFICA-SE A QUEM O ENCONTRAR, COM DEZ MIL CRUZEIROS".'

NÃO SEJA PÃO-DURO! OFEREÇA ONZE MIL CRUZEIROS.'

ENTRETANTO, NO CASTELO SINISTRO DO DUQUE LOUCO...

IAHUU.' É' O **DIA "A"** — O DIA DO NOSSO **ASSALTO** AO FABULOSO TESOURO DO PATINHAS.'

SIM.' À LUZ DO DIA PODEREMOS PENETRAR NO CASTELO, SEM PERIGO.'

VAMOS.' A ESTA HORA NÃO PODE HAVER NENHUM FANTASMA ACORDADO.'

DE FATO, AQUI DENTRO ESTÁ CLARO, MAS AINDA ASSIM, A FAMA DÊSTE LUGAR MAL-ASSOMBRADO ME DÁ UM FRIOZINHO NA ESPINHA.'

VAMOS EXPERIMENTAR TÔDAS AS PORTAS, CAMBADA! UMA DELAS, POR CERTO, DEVERÁ LEVAR AO TESOURO.'

UUF!

ACHO QUE ESSA PORTA É DA *SALA DAS SURPRESAS!*

BLAM!

O DUQUE LOUCO OU O VELHACO DO PATINHAS INSTALARAM *ARMADILHAS* NESTE LUGAR.' EU LHES MOSTRAREI COMO PODEMOS *PRECAVER-NOS* CONTRA ESSAS COISAS.'

VIRAM? PUXO A PORTA ASSIM, DO LADO.'

VAPT!

CLANC!

ACALME-SE, MANO.' SÃO APENAS *FALSAS* ARANHAS E OUTROS BICHOS.'

TALVEZ AS ARANHAS SEJAM FALSAS, MAS NO FUNDO DO BALDE ESTAVAM *ABELHAS DE VERDADE!*

POIS *EU*, PARA ABRIR QUALQUER PORTA, TOMO O CUIDADO DE FAZÊ-LO DE UMA DISTÂNCIA SEGURA./

BRRAM!

BRA-RAM!

POR QUE NINGUÉM ME AVISOU QUE ERA ÉPOCA DAS FÉRIAS NAS ESCOLAS DE PATÓPOLIS?

ARMADILHA ALGUMA DETERÁ *ÊSTE* IRMÃO METRALHA./ MEU LEMA É APELAR LOGO PARA A VIOLÊNCIA./

176-76

CRÁS!

UPA./ MEU LEMA JÁ DEU COM OS BURROS N'ÁGUA... E EU VOU DE EMBRULHO./

UAAI! SOCORRO! IAU! IAAU!

NÃO SE APAVORE, TIO! ESSES CROCODILOS SÃO DE **BORRACHA!**

TALVEZ, MAS A **ÁGUA** EM QUE ESTÃO É **ÁCIDO CIANÍDRICO!**

E TIO PATINHAS REVOLVE A PAPELADA EM BUSCA DE PISTAS.

NADA DE MAPAS. NEM UMA NOTA EM CÓDIGO SECRETO PARA MIM MESMO. **NADA!**

NEM SEQUER UM TALÃO DE CONHECIMENTO DE TRANSPORTE PARA REVELAR COMO O SENHOR REMOVEU TODO AQUELE DINHEIRO SEM ALUGAR UM TREM.

ACHO QUE O SENHOR TERÁ DE **ESQUECER** SUA FORTUNA E COMEÇAR A FAZER OUTRA.

ESQUECER! ESQUECER! NÃO ME MENCIONEM ESSA PALAVRA, OUTRA VEZ.

O OUTRO GRUPO ESTÁ REUNIDO PARA SE REFAZER DOS FERIMENTOS...

ESTOU COMEÇANDO A ACREDITAR QUE **NENHUMA** DESSAS PORTAS LEVA AO TESOURO, HOMENS.

SE SOMOS ESPERTOS, BASTARÁ DARMOS **PANCADINHAS** AO LONGO DAS PAREDES ATÉ ACHARMOS A PORTA **SECRETA!**

AGORA VOCÊ DISSE UMA COISA BEM RAZOÁVEL, PROFESSOR.

Ei! ENCONTREI-A. HÁ ALGO AQUI QUE FAZ "CLIC"!

CLIC!

176-716

IRMÃOS METRALHA LTDA.

CLIC!

NÃO ME AGRADA DIZER ISTO, MAS ALGO MAIS FÊZ "CLIC," TAMBÉM!

DESCONFIO QUE FOI A IDÉIA DO NOSSO "PROFESSOR" QUE CAUSOU TUDO ISTO.

176-176

176-671

176

O TEMPO PASSA...

SERÁ QUE O VELHO PATINHAS **NUNCA** SE LEMBRARÁ DE VIR AQUI, À PROCURA DO SEU DINHEIRO?

ORA, CLARO QUE NÃO.

ENTÃO, UM PENSAMENTO ACABA DE FAZER "CLIC" NA MINHA CABEÇA.

176-671

176-176

IRMÃOS METRALHA LTDA

QUEM PODERÁ VIR AQUI E **ENCONTRAR** OS IRMÃOS METRALHA PRESOS NESTE CALABOUÇO?

Ei! É MESMO. QUEM VIRÁ **SALVAR-NOS?**

167, VOCÊ TEM UM DIPLOMA DE QUALQUER COISA. NÃO SERÁ ALGO ÚTIL PARA NÓS, NESTE MOMENTO?

176-671

176-167

IRMÃOS METRALHA LTDA

ESTUDEI **REGIME ALIMENTAR**... TRÊS MIL MEIOS DE **PASSAR FOME** SEM SOFRER... E NÃO CONSIGO LEMBRAR-ME DE NENHUM.

TIO PATINHAS SAI À RUA PARA AFOGAR SUAS MÁGOAS...

MINHA PELE PARECE COURO DE RINOCERONTE! PRECISO DE UMA MASSAGEM DE DINHEIRO.'

SE PUDESSE, AO MENOS, MERGULHAR NUMA BANHEIRA DE DINHEIRO FRESQUINHO E ME CURAR DESTA DERMATITE DE MILIARDÁRIO.'

CRATCH! CRATCH!

EPA.' ESTOU SENTINDO ***CHEIRO*** DE DINHEIRO.'

CHUIF.!

TINHA-ME ESQUECIDO DE QUE MEU ***NARIZ*** É CAPAZ DE FAREJAR DINHEIRO A DOIS QUARTEIRÕES DE DISTÂNCIA.'

ISTO SÓ PODE SER UM ***MONTE*** DE DINHEIRO.' POSSO PRESSENTI-LO PELO AROMA INTENSO.' TALVEZ SEJA A ***MINHA*** FORTUNA ESCONDIDA.'

BANCO PATÓPOLIS

ZUM!

CAVALHEIRO!

NÃO ERA O SEU DINHEIRO, TIO PATINHAS?

NÃO.' E NÃO TENHO MUITO A DIZER A FAVOR DA ***HOSPITALIDADE*** DÊSSE BANCO.'

MAS O SENHOR JÁ ENCONTROU UMA BOA IDÉIA.' O SENHOR **PER-CORRERÁ** PATÓPOLIS INTEIRA FAREJANDO SEU DINHEIRO.'

TALVEZ ASSIM O SENHOR ACHE A SUA FORTUNA, TIO PATINHAS.'

AI DE MIM.' (*CHUIF.' CHUIF.'*) HÁ UM **NÍQUEL** NESSA GRAMA MAIS ALTA, RAPAZES.'

NÃO VAMOS PARAR POR UNS NÍQUEIS.' CONTINUE ANDANDO ATÉ FAREJAR ALGUNS CARAMBILHÕES E INCONTILHÕES.'

MUITO TEMPO MAIS TARDE...

MEU NARIZ ESTÁ CANSADO, RAPAZES.' O DINHEIRO SIMPLESMENTE **NÃO ESTÁ** EM PATÓPOLIS.'

TALVEZ SEJA MELHOR DESISTIRMOS.' NÃO HÁ NENHUM OUTRO LUGAR PARA CHEIRAR, A NÃO SER O VELHO CASTELO DO DUQUE LOUCO.'

EU **SEI** QUE NÃO ESCONDERIA MINHA FORTUNA NAQUELE **MAL-ASSOMBRADO** COVIL DE FANTASMAS.' VAMOS EMBORA!

SIM, VÁ PARA CASA, FALIDO.' POBRE EX-TRILIONÁRIO PATINHAS.'

É TERRÍVEL A FORMA COMO OS VENTOS DA FORTUNA ME ABANDONARAM.'

QUAC.' POR FALAR EM VENTO, ESTA **BRISA** TEM UM **RICO** AROMA.'

O QUE PODERIA ESTAR O SENHOR CHEIRANDO NA DIREÇÃO DAQUELE VELHO CASTELO?

MEU DINHEIRO! NÃO É QUALQUER QUANTIA QUE CHEIRA COMO TRÊS FANTASTICOTILHÕES, DEZ TRIGONOMETRICABILHÕES E ALGUNS QUEBRADOS.'

TIO PATINHAS TEM RAZÃO.' O DINHEIRO **DEVE** ESTAR AQUI, POIS AÍ ESTÁ O CARRO DOS **IRMÃOS METRALHA!**

MEU NARIZ ME DIZ QUE O DINHEIRO ESTÁ **DEBAIXO** DO CASTELO. EXPERIMENTEM TÔDAS AS PORTAS, RAPAZES. UMA DELAS DEVE DAR NO PORÃO.

UUF!

CLANC!

QUANDO ESTAVA ESCONDENDO O DINHEIRO AQUI, TIO PATINHAS DEVE TER COLOCADO **ARMADILHAS** EM TÔDAS AS PORTAS.

VOU BATER NAS PAREDES PARA VER SE ACHO ALGUMA PORTA SECRETA.

UPA. ACHEI A PORTA SECRETA... É O PRÓPRIO ASSOALHO QUE SE ABRE.

OS PATOS LOGO SE INTEIRAM DA GRAVIDADE DA SITUAÇÃO...

O VELHO PATINHAS. ESTAMOS TODOS DEPENDENDO DE **VOCÊ** PARA PODERMOS SAIR DAQUI.

NÃO HÁ UM MEIO DE SAIRMOS DESTA JAULA? NEM **NINGUÉM** PARA NOS SALVAR?... ENTÃO, ESTAMOS **FRITOS!**

MEU **DINHEIRO!** **NUNCA** MAIS O VEREI.

(*CHUIF. IF.!*) ACHO QUE EU CONHECIA TÔDAS AS ARMADILHAS DÊSTE CASTELO, ANTES. SE AO MENOS PUDESSE LEMBRAR-ME DELAS.

HUMM.' TALVEZ HAJA UM MEIO DE **ABRIR** ESTA JAULA, SE O VELHO PATINHAR PUDER LEMBRÁ-LO!

PROFESSOR DE ENCEFALOGRAFIA, NÃO HÁ ALGUM MODO DE FAZER VOLTAR A **MEMÓRIA** DO PATINHAS?

(GLUC.!) AH, SIM, SIM... HÁ.' POR QUE NÃO PENSEI NISSO?

176-176

ASSIM...

1161

TUC!

Q-QUE ACONTECEU? O-ONDE ESTOU?

QUAC.' ESTOU PRÊSO NA ARMADILHA Nº 5, NOS PORÕES DO DUQUE LOUCO... JUNTO COM OS IRMÃOS METRALHA! COMO VIM PARAR **AQUI?**

LEVARIA MUITO TEMPO EXPLICAR-LHE TUDO, TIO PATINHAS.' PRIMEIRO MOSTRE-NOS COMO PODEMOS **SAIR** DAQUI.'

E TIO PATINHAS NÃO PERDE TEMPO...

UMA VOLTA PARA A ESQUERDA... DUAS PARA A DIREITA...

SÓ QUE, POR ENQUANTO, OS ÚNICOS A SAIR SERÃO HUGUINHO E EU.'

HUGUINHO IRÁ CHAMAR A POLÍCIA ENQUANTO EU CUIDO DE ALGUNS ASSUNTOS QUE DEVEM SER TRATADOS IMEDIATAMENTE.'

EU PRECISO DAR UNS ***MERGULHOS*** NO MEU DINHEIRO.' NÃO SUPORTO MAIS ESTA CASPA DE BANHEIRO.'

ASSIM, TIO PATINHAS SALVA A SUA FORTUNA E TUDO VOLTA À PAZ.'

RECOMENDO ÊSTE BANHO DE DINHEIRO PARA TODOS OS TIPOS DE MALES... COCEIRAS, ENXAQUECAS, ASMA, REUMATISMO...

ÊSSE ***TRATAMENTO*** NUNCA SERÁ POPULAR, MENINOS.' REQUER MUITO ESPAÇO NO BANHEIRO.'

E OS IRMÃOS METRALHA RETORNAM À VELHA ROTINA DE SEMPRE.'

QUANTAS VÊZES JÁ OS SENTENCIEI, SEUS PILANTRAS, À PRISÃO, PARA SEREM ***REABILITADOS?***

176-6

176-671 IRMÃOS METRALHA LTDA

176-167 IRMÃOS METRALHA LTDA

176-716 IRMÃOS METRALHA LTDA

DEZ VÊZES, SE BEM ME LEMBRO, SEU JUIZ.'

ENTÃO, CONDENO-OS A SEREM RE-RE-RE-RE-RE-RE-

176

176-176 IRMÃOS METRALHA

RE-RE-RE-RE-***RE***ABILITADOS ***OUTRA VEZ!***

AI, AI.' ESSAS REABILITAÇÕES SEGUIDAS SÃO DE ACABAR COM O MORAL DE QUALQUER BANDIDO.' ASSIM, ATÉ DÁ VONTADE DE SERMOS HONESTOS.'

fim

176-716 IRMÃOS METRALHA LTDA

176-617 IRMÃOS METRALHA LTDA

ZOO DISNEY

VENHA LOGO! NA VENDA DO "SEU" CRÓCO CHEGARAM NOVOS MODELOS DE SAPATOS DE COURO DE HOMEM!
ATÉ' HOJE ELA NÃO ENCONTROU CASA PRA MORAR.
É QUE EU SOU UM BOCADO NERVOSO, SABE?
FIDO
ADEUS, PESSOAL! CHEGA DE FRIO. VOU PARA O ZOOLÓGICO DO RIO DE JANEIRO.
ALUGA-SE

Queremos Você Aqui

FUTURO

RÁDIO-TELEVISÃO TRANSISTORES e ELETRÔNICA

Num curso rápido e eficiente, V. S.ª aprenderá, **NAS HORAS DE FOLGA**, a montar e consertar rádios, aparelhos de televisão, transistores, toca-discos, etc. **PODERÁ GANHAR MUITO DINHEIRO, LOGO APÓS INICIAR OS ESTUDOS, COM TRABALHOS FACEIS E MUITO PROCURADOS.**

GRÁTIS

chaves de fenda, de calibração, de bôca, soldador elétrico, alicates de corte e de ponta, manual de válvulas, cartões de visita, cart. de estud., e TÔDAS AS PEÇAS PARA MONTAR ÊSTE MODERNO SUPER-HETERÓDINO DE 5 VÁLVULAS (função de 7), ONDAS MÉDIAS E CURTAS, que SERÁ DE SUA PROPRIEDADE.

MADUREZA GINASIAL

No curto espaço de 18 meses, V. S.ª estará habilitado a receber o seu DIPLOMA GINASIAL, que lhe proporcionará ÓTIMAS COLOCAÇÕES e também um NÍVEL SOCIAL MAIS ELEVADO. Uma nova vida abre-se à sua frente! COMECE HOJE MESMO A REALIZAR SUA INDEPENDÊNCIA ECONÔMICA. Receberá, sem sair de sua casa, todo o material de estudos e uma assistência completa para a perfeita assimilação do ensino.

GRÁTIS

Atlas do Brasil e do Mundo, régua, jôgo de esquadros, transferidor, lápis, borrachas, Dicionário Português, **máquina calcular de bôlso,** cart. de estud., cartões-visita, etc.

Agradeço ao Instituto, **pelo magnífico Curso de Rádio e TV.,** que me possibilitou ganhar a alta cifra de **Cr$ 400.000** MENSAIS.
Anísio P. da Silva
Rondonópolis-MT

Hoje, com os **conhecimentos adquiridos** no curso de **Madureza - Ginasial,** sou funcionário da Prefeitura de minha cidade, **ganhando o triplo do que ganhava** como balconista!
Adailton A. Souza
Duas Estradas - PB

CORTE . COSTURA

Aprenda em sua casa, nas horas livres, sem abandonar suas ocupações habituais. **EM POUCO TEMPO SERÁ UMA EXCELENTE MODISTA,** perfeitamente preparada para executar **QUALQUER TIPO DE PLISSÉ,** trajes de casamento, "lingerie" fina, "tailleurs", roupas esporte, etc.

Aproveite esta excelente oportunidade e prepare-se para um futuro brilhante.

GRÁTIS

fita métrica, tesoura, papel sêda e manilha, régua, esquadro, carretilha, **figurinos p/ crianças e adultos,** cart. de estud., cartões-visita, etc.

Graças ao **Curso de Contabilidade Prática** do Instituto, **ocupo,** já faz cinco anos, o cargo de **CHEFE DE ESCRITÓRIO** na firma onde trabalho, ganhando mais de **Cr$ 200.000,00 por mês.**
João Custódio de Oliveira
São Paulo - Capital

" Devo ao INSTITUTO o prestígio que hoje tenho. Sou **um grande artista,** *conhecido como* " PINCEL DE VELUDO ". *Recebo até Cr$* **230.000 por mês.**
Antonio J. Faleta
Salvador - Bahia

ATENÇÃO

Nossos Cursos foram aprovados pelo DEPARTAMENTO DE ENSINO PROFISSIONAL e registrados sob N. 4 COR.

Êste cupom é para V.Sª...
ou para um parente seu

1173

Instituto Universal Brasileiro
AV. GENERAL OLÍMPIO DA SILVEIRA, 685
CAIXA POSTAL 5058 - SÃO PAULO

Sr. Diretor: Peço enviar-me GRÁTIS o folheto completo sôbre o curso de ..... por correspondência.
(Indicar o curso desejado)

NOME .....

RUA ..... N.º .....

CIDADE ..... ESTADO .....

estudando por correspondência no
INSTITUTO UNIVERSAL BRASILEIRO

" **Antes** do Curso de Desenho Arquitetônico, **nunca passei de simples pedreiro. HOJE, sou funcionário de uma Construtora**, com um salário de **Cr$ 200.000.**"

José A. da Silva
Salvador - Bahia

Milagrosamente, tornei-me a costureira mais procurada e ganho, com facilidade, **Cr$ 200.000** mensais.

C. Toshie Matsunaga
INDAIATUBA - SP

"Meus sinceros agradecimentos pelo **Curso de Rádio.** Tiro até **Cr$ 6.000** POR DIA, perfazendo assim **Cr$ 180.000** por mês.

Juvenil B. Oliveira
Goiânia — Goiás

" **Minha vida melhorou 100%,** após fazer o Curso de Eletricidade. Não venço os serviços que aparecem; em uma só semana **cheguei a ganhar Cr$ 205.000.**

José C. Rodrigues
Japira - Paraná

CONTABILIDADE PRÁTICA

O Brasil sente, nos dias atuais, imensa necessidade de contabilistas competentes. Dar-lhe-emos a melhor base para tornar-se um dêsses indispensáveis profissionais. **CADA ALUNO NOSSO FAZ A ESCRITURAÇÃO COMPLETA** DE UMA CASA COMERCIAL. V. S.ª ganhará os melhores ordenados e **realizará o sonho de uma vida brilhante.**

GRÁTIS

máquina calcular de bôlso, modelos livros fiscais (Vendas à Vista, Compras, Duplic., etc.), livros Contabilidade (Diário, Razão, Borrador, Caixa, C/ Corr.), **Código Comerc.,** cart. de estud., cartões-visita, etc.

ELETRICIDADE

Adquira uma perfeita capacidade profissional! SEJA UM TÉCNICO ESPECIALIZADO!

GRÁTIS

analisador de circ. elétr., chaves "blitz" e fenda, alicates, serra p/ metal, **Man. Solda Elétr.,** Dicion. Port., cart. de estud., etc.

INGLÊS, BORDADO SECRETÁRIO AUXILIAR PORTUGUÊS

ESTA É A SUA OPORTUNIDADE DE GANHAR MAIS E VIVER MELHOR!

GRÁTIS: **Dicion. Port.,** Inglês, **Cód. Civil,** Comp. Caligrafia, Álbum Ponto-Cruz, **tesoura,** agulhas, cart. estud., cartões-visita, etc.

DESENHO ARQUITETÔNICO
DESENHO MECÂNICO
DESENHO ARTÍSTICO
INCLUSIVE COMERCIAL E PUBLICITÁRIO

Eis a sua grande oportunidade! Desenvolva o seu talento e valorize a sua capacidade de artista e construtor. Um futuro brilhante aguarda V. S.ª! Confie na sua personalidade e GANHE RESPEITO, ADMIRAÇÃO E UMA POSIÇÃO SOCIAL DESTACADA.

GRÁTIS

compasso, esquadros, transferidor, **tira-linhas,** papel especial, **tela,** tinta p/ pint. a óleo, palhêta, **pincéis,** tinta nanquim, lápis, godê de louça, **penas,** caneta, régua, cart. de estudo, cartões-visita, etc.

mande-nos **HOJE MESMO** o cupom ao lado

Êste também é seu...
ou para o melhor amigo.

1173

Instituto Universal Brasileiro
AV. GENERAL OLÍMPIO DA SILVEIRA, 685
CAIXA POSTAL 5058 - SÃO PAULO

Sr. Diretor: Peço enviar-me GRÁTIS o folheto completo sôbre o curso de ..... por correspondência.
(Indicar o curso desejado.)

NOME .....

RUA ..... N.º .....

CIDADE ..... ESTADO .....

ZOO DISNEY

CARROCINHA DE CÃES
RAIOS! QUE HUMILHAÇÃO!
ISSO É' PRA ÊLE DEIXAR DE SER "PAPUDO"!...
COMO? OUTRA VEZ VOCÊ QUIS ENSINAR SEU AVÔ A NADAR?
SABE, QUERIDO, ESTOU ARREPENDIDA DE TER VINDO... O "FAR-WEST" NÃO ME PARECE TÃO DIVERTIDO COMO NAS FITAS DE CINEMA...

WALT DISNEY

ZORRO em O FANTASMA DA MISSÃO

O POVOADO DE LOS ANGELES APARENTA CALMA; PORÉM, DENTRO DOS MUROS DO QUARTEL, A LEI FERVE RANCOROSA, VOCIFERANDO VINGANÇA CONTRA O FURTIVO **ZORRO**, QUE ARREBATOU O FALSAMENTE ACUSADO PRISIONEIRO, DON NACHO TORRES, DEBAIXO DO SEU PRÓPRIO NARIZ! ENTÃO, DE REPENTE...

DEIXEM-ME ENTRAR! PRECISO AVISTAR-ME COM O COMANDANTE! TENHO NOTÍCIAS DE TORRES!

PARE! VOCÊ NÃO PODE ENTRAR, A MENOS QUE...

QUE HÁ? VOCÊ SABE ONDE TORRES ESTÁ ESCONDIDO?

SIM, SENHOR! ÊLE ESTÁ NA MISSÃO DE SAN GABRIEL! EU O VI LÁ, AINDA HOJE DE MANHÃ!

OUVI DIZER QUE HÁ UMA RECOMPENSA POR ESTA INFORMAÇÃO, COMANDANTE...

TOME SUA RECOMPENSA! AGORA, SUMA-SE! NÓS TEMOS QUE IR ATÉ A MISSÃO, AGORA MESMO!

POUCO DEPOIS, DON DIEGO DE LA VEGA E SEU CRIADO BERNARDO ESTÃO A CAMINHO DE LOS ANGELES...

SIM, ESTOU VENDO, BERNARDO! PARECE QUE SÃO OS SOLDADOS DO CAPITÃO MONASTARIO!

O TROPEL DOS SOLDADOS OBRIGA DIEGO A DESVIAR-SE DA ESTRADA...

© 1966, WALT DISNEY PRODUCTIONS

DIRIGEM-SE PARA A MISSÃO, BERNARDO! NÃO ESTOU GOSTANDO DISSO! TEMOS QUE VOLTAR... E ***DEPRESSA!***

ENTRETANTO, NA MISSÃO...

BEEEIIIVNNN!

O SINO DA IGREJA!... MAS... AINDA É MUITO CEDO PARA O ANGELUS!

ERA UM TOQUE DE ADVERTÊNCIA, PADRE FELIPE! VEJA... SOLDADOS!

DEPRESSA, SENHOR TORRES! ENTRE NA IGREJA! ÊLES NÃO DEVEM VÊ-LO!

CERQUEM A ÁREA, HOMENS! SARGENTO GARCIA, EU O RESPONSABILIZAREI PESSOALMENTE SE TORRES ESCAPAR!

HÃ... S-SIM, MEU CAPITÃO!

BOM DIA, CAPITÃO! TROUXE SUA TROPA PARA CAIAR A IGREJA? ELA BEM QUE PRECISA DISSO...

O SENHOR SABE MUITO BEM POR QUE ESTAMOS AQUI, PADRE...

VIEMOS PRENDER DON NACHO TORRES, EM NOME DA COROA!

PRENDÊ-LO.? ENTÃO, EU ESTOU AQUI PARA LHE PROTEGER O ASILO SAGRADO, EM NOME DA CRUZ!

AHÁ! ENTÃO O SENHOR ADMITE QUE ÊLE ESTÁ AQUI! MAS ESSA LEI DO ASILO SACRO É ABSURDA!

NÃO PARA O SENHOR TORRES! ENQUANTO ÊLE ESTIVER ASILADO AQUI, OS SENHORES NÃO O MOLESTARÃO!

BAH! QUEM FICARIA SABENDO, SE EU O LEVAR À FÔRÇA? ESTAMOS LONGE DE MADRID OU DE ROMA!

MAS, MAIS CEDO OU MAIS TARDE, ISSO SERÁ DESCOBERTO! O SENHOR SABE DISSO, COMANDANTE!

TALVEZ SIM, TALVEZ NÃO! MAS VOU DEIXÁ-LO, POR ORA! O SENHOR NÃO PODERÁ ASILÁ-LO PARA SEMPRE, PADRE!

SERÁ SÒMENTE POR QUARENTA DIAS, CAPITÃO! ESPERO QUE ÊSSE TEMPO SEJA SUFICIENTE PARA ÊLE PROVAR SUA INOCÊNCIA!

NISSO, CHEGAM DIEGO E BERNARDO...

QUE SE PASSA AQUI, CAPITÃO? A TROPA ESTÁ EM MANOBRAS?

POR QUE **O SENHOR** ESTÁ AQUI, DON DIEGO?

ORA, SOUBE QUE O PADRE FELIPE TINHA LARANJAS PARA VENDER. VIM COMPRAR ALGUMAS!

AH, SIM? TALVEZ LHE INTERESSE SABER QUE NACHO TORRES ESTÁ REFUGIADO NESTA IGREJA!

AH... MAS ISSO NÃO ME INTERESSA! QUERO APENAS LARANJAS!

ASSIM É MELHOR! JOVENS INTELECTUAIS COMO O SENHOR DEVEM CUIDAR APENAS DE SEUS ASSUNTOS PARTICULARES!

MINUTOS DEPOIS...

DIEGO! FICO CONTENTE DE VÊ-LO! OS SOLDADOS AINDA ESTÃO AÍ FORA?

SIM, TORRES! MAS EU QUERIA DIZER-LHE QUE ESTIVE COM SEUS FAMILIARES E LHES PROMETI FAZER TUDO PELA SUA SEGURANÇA!

OBRIGADO, MEU AMIGO! MAS NÃO TENHO MUITA ESPERANÇA! TUDO QUE FIZ FOI GRITAR CONTRA A CORRUPÇÃO. E AGORA, SOU ACUSADO DE *TRAIÇÃO!*

MAS TODOS NÓS SABEMOS QUE VOCÊ É INOCENTE, TORRES! SE HOUVESSE ALGUM MEIO DE AJUDÁ-LO... ATÉ AQUI, APENAS O ZORRO...

AH! SEM ZORRO, PROVÀVELMENTE EU JÁ NÃO ESTARIA VIVO! ACEITE MEU CONSELHO, DIEGO... FIQUE COM SEUS LIVROS E GUITARRAS, OU VOCÊ, TAMBÉM, ACABARÁ ASSIM!

HIIIAAAAAAAAA!

QUE FOI ISSO?

LARGUEM ESSAS LARANJAS E SUMAM-SE DAQUI!

PARA A ESTRADA! DEPRESSA!

PAREM! VOCÊS NÃO TÊM O DIREITO DE FAZER ISSO!

NÃO ADIANTA, PADRE! APANHAREI TODO ÍNDIO QUE PUDER ENCONTRAR!

MAS ÊLES SÃO COMO CRIANÇAS! VIVEM E TRABALHAM NA MISSÃO! O SENHOR NÃO PODE FAZER ISSO!

NÃO? POIS HÁ UMA ORDEM DO REI QUE FACULTA A UM COMANDANTE REQUISITAR TÔDA A MÃO DE OBRA ONDE ÊLE JULGAR NECESSÁRIO!

NÃO DESCARREGUE SUA IRA NESSA GENTE SIMPLES E HUMILDE, CAPITÃO! SUPLICO-LHE! TUDO QUE ÊLES SABEM FAZER É COLHÊR LARANJAS E...

PUÁ! AFINAL, AS LARANJAS SÃO AZÊDAS!

ALINHEM-NOS ALI, E ENTREGUEM-LHES AS FERRAMENTAS!

ESTÁ TUDO PRONTO PARA O TRABALHO, CAPITÃO!

ÓTIMO! QUERO QUE CONSTRUAM UMA NOVA ESTRADA!

UMA ESTRADA, CAPITÃO? ONDE?

COMECEM POR ALI... E ELA DEVERÁ ESTENDER-SE PARA LÁ!

DALI... PARA LÁ? MAS A VELHA ESTRADA PASSA BEM PERTINHO, CAPITÃO!

ISSO NÃO IMPORTA! CONSTRUIREMOS *OUTRA!*

MAS, NO TRAJETO DA NOVA ESTRADA, HÁ TÔDAS ESSAS ROCHAS, SENHOR!

É POR ISSO QUE PRECISAMOS DOS ÍNDIOS, SEU IDIOTA! AGORA, TRATE DE FAZÊ-LOS TRABALHAR NA REMOÇÃO DAS PEDRAS!

PADRE FELIPE, HAVERÁ MAIS PROBLEMAS PARA O SENHOR DO QUE EU VALHO! É MELHOR EU ME ENTREGAR!

NÃO, TORRES! VOCÊ DEVE FICAR AQUI, PELO MENOS ATÉ A NOITE. TALVEZ O PADRE E EU ENCONTREMOS ALGUMA SOLUÇÃO!

SIM, DIEGO TEM RAZÃO! O SENHOR DEVE FICAR. NÓS PENSAREMOS EM ALGO!

TALVEZ EU POSSA AJUDAR, PADRE! IREI VERIFICAR QUANTO PREJUÍZO OS SOLDADOS CAUSARAM ÀS SUAS LARANJAS!

ISSO SERÁ DE POUCA VALIA, DIEGO!

ENTÃO...

AH... LÁ ESTÁ BERNARDO! E ÊLE ESTÁ OLHANDO PARA CÁ!

BERNARDO! TEMOS QUE AGIR RÁPIDO! VOLTE PARA A CAVERNA E TRAGA-ME O TORNADO, DEPRESSA! NÃO SEI O QUE O ZORRO FARÁ ESTA NOITE... MAS *ALGO* TEM QUE SER FEITO!

NAQUELA NOITE, ENQUANTO OS ÍNDIOS SÃO FORÇADOS A TRABALHAR...

TOME! ISTO LHE DARÁ FÔRÇAS!

SINTO MUITO, PADRE, MAS SÃO ORDENS DO COMANDANTE!

E NO LARANJAL DA MISSÃO...

HUMM! JÁ ESTÁ BEM ESCURO! BERNARDO DEVE TER VOLTADO COM O TORNADO... E DEVE ESTAR POR PERTO!

DON DIEGO! QUE ESTÁ FAZENDO AQUI, A ESTA HORA?

QUÊ? AH... HÃ... EU APENAS ACHEI QUE DEVERIA AJUDAR O PADRE FELIPE NESTE TRABALHO!

BAH! O SENHOR É UM JOVEM VIRTUOSO! MAS ISSO É INÚTIL!

AS LARANJAS VÃO-SE ESTRAGAR! O SENHOR TIROU TODOS OS AJUDANTES DO PADRE!

ISSO É APENAS O COMÊÇO, DON DIEGO! SE FÔR PRECISO, FAREI OS ÍNDIOS TRABALHAR ATÉ CAÍREM MORTOS... A NÃO SER QUE O SENHOR CONVENÇA TORRES A ENTREGAR-SE!

TALVEZ EU POSSA CONSEGUIR ISSO, CAPITÃO!

ÓTIMO! ÊSSE É O ÚNICO MEIO PARA O SENHOR AJUDAR O PADRE FELIPE!
BERNARDO! VOCÊ TROUXE O TORNADO? ESTÁ DO LADO DE FORA DO MURO? ÓTIMO! HÁ MUITO QUE FAZER! ESCUTÉ...
ENTREMENTES...
BELO TRABALHO! TÔDAS AS PEDRAS FORAM REMOVIDAS PARA O OUTRO LADO! AGORA, FAÇA OS ÍNDIOS COLOCAREM AS PEDRAS ONDE ESTAVAM ANTES!
QUÊ? MAS, MEU CAPITÃO...
FAÇA COMO EU DISSE, IDIOTA! EU INTERROGAREI TORRES PESSOALMENTE SE ESTÁ PRONTO PARA ENTREGAR-SE!
MINUTOS DEPOIS...
TORRES, NÃO VIM MALTRATÁ-LO! APENAS QUERO SABER SE DON DIEGO LHE CONTOU...
NAQUELE MOMENTO, A MÚSICA DE UM ÓRGÃO RESSOA FORTEMENTE DENTRO DA IGREJA...
QUÊ?...

CHHH! NÃO PERTURBE DON NACHO AGORA, CAPITÃO!

ENTÃO, O SENHOR NÃO FALOU COM ÊLE?

VRRUUMMMM

AH, SIM! E PARECE QUE O SENHOR VENCEU! PORTANTO, SENDO ESTA A SUA ÚLTIMA VISITA À IGREJA, TALVEZ QUEIRA ESPERAR, ATÉ QUE ÊLE ESTEJA PRONTO PARA IR!

CLARO! NÃO ME INCOMODO DE ESPERAR UM POUCO MAIS, DESDE QUE ÊLE SE ENTREGUE!

DON NACHO QUERIA OUVIR MINHA MÚSICA MAIS UMA VEZ! ÊLE SEMPRE APRECIOU BACH! E O SENHOR, CAPITÃO?

NÃO SE PREOCUPE COM ISSO E TERMINE DE EXECUTAR A MÚSICA LOGO!

E LÁ FORA...

PARE DE FAZER BARULHO COM ÊSSE CHICOTE E OUÇA ESSA MÚSICA! NÃO É LINDA?

ENQUANTO GARCIA E OS SOLDADOS PARAM ENLEVADOS PELOS MAVIOSOS ACORDES DO ÓRGÃO...

CHH! LARGUEM AS PEDRAS E CORRAM PARA AS MONTANHAS... EM SILÊNCIO!

AH! AGORA, SE DIEGO PUDER TOCAR O TEMPO SUFICIENTE...

EI! QUE É ISSO? PAREM! PAREM!

NADA DISSO! NÃO ATIRE!

BAM!

QUE... QUE ACONTECEU? QUANTOS FUGIRAM? VIGIEM OS OUTROS! NÃO OS DEIXEM ESCAPAR!

GARCIA! QUEM FOI QUE ATIROU? GARCIA! RESPONDA!

DOIS ÍNDIOS FUGIRAM, CAPITÃO! MAS A CULPA NÃO FOI MINHA! EU...

CHEGA! MANDE OS OUTROS VOLTAR AO TRABALHO!

VOCÊ AÍ, VENHA COMIGO! TRAREMOS AQUÊLES ÍNDIOS DE VOLTA, ARRASTADOS PELAS ORELHAS!

SIM, CAPITÃO!

DURANTE A CONFUSÃO, O PADRE FELIPE VOLTARA À IGREJA...

ISSO É DEMAIS, PADRE! OUSOU-ME ENTREGAR PARA EVITAR PIORES CONSEQÜÊNCIAS!

NÃO, NÃO, TORRES! NÃO FAÇA ISSO!

SENTINELA! CHAME O CAPITÃO! PAREM COM TUDO! EU ME ENTREGO!

HEIN?

SARGENTO GARCIA, VENHA DEPRESSA! PRENDI TORRES!

FICAREI A SEU LADO, TORRES, ENQUANTO PUDER! VOCÊ É UM HOMEM DE CORAGEM!

QUE?... VOCÊ PRENDEU TORRES? FINALMENTE!... IREI CORRENDO AVISAR O CAPITÃO! ÊLE...

DE REPENTE...

ZORRO!

EI! QUÊ?...

CORRAM! CORRAM TODOS PARA AS MONTANHAS!

É ZORRO!

FAÇAM COMO ÊLE MANDA! CORRAM!

ESTAMOS SALVOS!

O CHICOTE JUSTICEIRO ENTRA EM AÇÃO...

BAM!

CRAC!

UAAII!

ATRÁS DÊLES, HOMENS! AOS CAVALOS! AOS CAVALOS!

AH! BERNARDO TRABALHOU BEM, SOLTANDO AS RÉDEAS DOS ANIMAIS!

VOLTEM, SEUS CAVALOS! PAREM!

CRAC!

ENTRE NA IGREJA, TORRES! OS ÍNDIOS ESCAPARAM! NÃO HÁ MAIS RAZÃO PARA VOCÊ SE ENTREGAR!

VOCÊ PODE ASSUSTAR MEUS SOLDADOS, ZORRO, MAS COMIGO A PARADA SERÁ DURA!

É O QUE VEREMOS, CAPITÃO!

QU-QUÊ?...

UFF! SOCORRO!

AH, AH, AH, AH, AH!

NÃO HÁ NINGUÉM PARA AJUDÁ-LO, CAPITÃO! É MELHOR VOCÊ VOLTAR CORRENDO PARA LOS ANGELES! AH, AH, AH, AH!

GLUP!

VAP!

POR HOJE É O BASTANTE PARA MONASTARIO E SEUS HOMENS! E AGORA, VOLTEMOS À IGREJA, TORNADO!

MAIS TARDE...

EU... OUVI TÔDA A BARULHEIRA, SENHORES! MAS ACHEI MELHOR EU FICAR AQUI DENTRO! QUE... QUE ACONTECEU?

ERA O ZORRO EM PESSOA! VOCÊ PRECISAVA VÊ-LO EM AÇÃO!

EU... HÃ... SINTO NÃO TER SIDO ÚTIL, MAS... HÃ... NÃO APRECIO A VIOLÊNCIA!

VOCÊ TEM RAZÃO, MEU FILHO! NÃO PODEMOS, AFINAL, APROVAR ESSA VIOLÊNCIA!

NÃO PODEMOS DEIXAR DE ADMIRAR O ZORRO, MAS TALVEZ FÔSSE MELHOR SE TODOS FÔSSEM COMO VOCÊ, DIEGO! VOCÊ SABE LEVAR UMA VIDA PACATA E PACÍFICA!

NA MANHÃ SEGUINTE, NO QUARTEL, EM LOS ANGELES...

VEJA, CAPITÃO! OS SOLDADOS ENCONTRARAM ÊSSE ÍNDIO DORMINDO À BEIRA DA ESTRADA, SOB UMAS PEDRAS!

UM ÍNDIO DA MISSÃO! AH! ÊLE DEVERIA ESTAR FRACO DEMAIS PARA CORRER ATÉ LONGE! TALVEZ EU POSSA ARRANCAR ALGUMAS INFORMAÇÕES DÊLE!

DESCULPE-ME, COMANDANTE, MAS ÊLE JAMAIS TRAIRÁ O SEU POVO!

AH, NÃO? HÁ RECURSOS CONTRA ISSO, SARGENTO! ÊLE TEM FAMÍLIA ESCONDIDA NAS MONTANHAS... SEM DÚVIDA QUER VER SEUS FAMILIARES NOVAMENTE!

VOU LEVÁ-LO DE VOLTA PARA A MISSÃO, INFELIZ! O QUE QUER QUE EU DIGA AO PADRE, NÃO ABRA A BÔCA PARA NEGAR! OU NUNCA MAIS VOLTARÁ A VER SUA FAMÍLIA! ENTENDEU?

S-SIM! E-EU... NÃO DIREI NADA!

PONHA A TROPA NA RUA, GARCIA! PELO REI E PELA PÁTRIA, VAMOS PARTIR PARA UMA OPERAÇÃO CONTRA OS HOSTIS SELVAGENS VERMELHOS!

SELVAGENS VERMELHOS? HÃ... SIM, MEU CAPITÃO!

ENTRETANTO, NO DORMITÓRIO DE DON DIEGO...

PRESTE ATENÇÃO, BERNARDO! É BEM SIMPLES! OLHE... COM ÊSTE DEDO, ASSIM...

PLINC! PLINC!

AGORA TENTE VOCÊ! PRECISA APRENDER PARA PODER DAR-ME COBERTURA QUANDO EU SAIR COMO O ZORRO! CASO CONTRÁRIO, PAPAI PODERÁ DESCONFIAR!

PLONC! TUÍMM!

ESTÁ RUINZINHO, BERNARDO! MAS NÃO DESISTA! AGORA EU TENHO QUE IR À MISSÃO DE SAN GABRIEL VER SE DON NACHO TORRES CONSEGUIU FUGIR EM SEGURANÇA!

MAIS TARDE...

COMO A MISSÃO PARECE TRISTE, AGORA! NENHUM ÍNDIO! NEM SEQUER UM ANIMAL À VISTA!

AH, DIEGO! AINDA BEM QUE É VOCÊ! PENSEI QUE O CAPITÃO MONASTARIO HOUVESSE RETORNADO!

OS ÍNDIOS ESTÃO AINDA ESCONDIDOS NAS MONTANHAS, PADRE?

SIM, MAS ÊLES VOLTARÃO QUANDO O PERIGO HOUVER PASSADO! AINDA ESTOU ESCONDENDO TORRES AQUI! RECEIO QUE OS SOLDADOS ESTEJAM ESPERANDO PRENDÊ-LO QUANDO ÊLE SAIR DAQUI!

FAZ BEM, PADRE! MAS ÊLE NÃO TERÁ QUE ESPERAR MUITO PARA FUGIR PARA MONTEREY!

É MONASTARIO, OUTRA VEZ! E SEUS SOLDADOS DEVEM ESTAR PLANEJANDO LEVAR TORRES À FÔRÇA!

OLHE! O CAPITÃO PRENDEU UM DOS ÍNDIOS DA MISSÃO!

GARCIA! CERQUE A MISSÃO COM SENTINELAS! O PRISIONEIRO VEM COMIGO!

INOCÊNCIO! QUE FOI QUE LHE FIZERAM?

CUIDADO, PADRE! ÊLE É UM PERIGOSO SELVAGEM QUE CONFESSOU QUE SEU POVO ESTÁ PLANEJANDO INCENDIAR A MISSÃO E ASSALTAR O SENHOR!

OS ÍNDIOS SÃO COMO MEUS FILHOS! ISSO NÃO PODE SER VERDADE! INOCÊNCIO, FALE! NADA ME AMEDRONTA!

E-EU... EU...

COMO VÊ, ÊLE NÃO PODE NEGAR! NÃO TENHO OUTRA ALTERNATIVA SENÃO PÔR ESTA MISSÃO SOB A *LEI MARCIAL*, PADRE!

ISSO É UM TRUQUE! UM GOLPE SUJO!

É PARA SUA PRÓPRIA PROTEÇÃO, PADRE! ESTA MISSÃO ESTÁ SOB MINHA JURISDIÇÃO! O SENHOR PROVIDENCIARÁ ALIMENTAÇÃO E ABRIGO PARA A MINHA TROPA, TAMBÉM!

E AGORA, VOU *ESCOLHER* UMA SALA PARTICULAR PARA SERVIR DE MEU QUARTEL-GENERAL!

É EVIDENTE QUE O CAPITÃO FOI INCAPAZ DE ENCONTRAR UM MEIO DE AGARRAR DON NACHO E INVENTOU UM FALSO LEVANTE INDÍGENA COMO PRETEXTO PARA ENTRAR NA MISSÃO!

ENQUANTO DON NACHO CONTINUAR DENTRO DA IGREJA, ESTARÁ PROTEGIDO PELO ASILO SAGRADO, PADRE!

É VERDADE! MAS MONASTÁRIO QUER ISOLAR O HOMEM LÁ! QUANTO TEMPO PODERÁ ÊLE RESISTIR SEM ALIMENTO NEM ÁGUA?

BEM, EU PRECISO RETIRAR-ME. AVISAREI A MEU PAI O QUE OCORREU. ÊLE CONHECE BEM A LEI E TALVEZ POSSA AJUDAR-NOS.

SIM... TALVEZ...

MAIS TARDE...

BERNARDO! SUA EXECUÇÃO MELHOROU UM POUCO! LOGO VOCÊ TERÁ QUE SE TRANCAR NO MEU QUARTO E TOCAR ESSA GUITARRA ATÉ QUE EU VOLTE!

ZORRO TERÁ QUE AGIR ESTA NOITE E RETORNAR SEM QUE MEU PAI DÊ POR MINHA FALTA! MANDE O COZINHEIRO PREPARAR BASTANTE COMIDA, PONHA TUDO NUM EMBORNAL E AMARRE-O NA MINHA SELA!

NAQUELA NOITE...

SOLDADOS POR TÔDA A PARTE... MAS TENHO QUE LEVAR ÁGUA E ALIMENTO A TORRES!

UM MOMENTO, PADRE! DESCONFIEI QUE O SENHOR TENTARIA FAZER ALGO ASSIM!

O SENHOR NÃO PODE IMPEDIR-ME DE ENTRAR NA MINHA PRÓPRIA IGREJA!

NÃO, MAS POSSO IMPEDI-LO DE LEVAR ALIMENTO A UM TRAIDOR! DÊ-ME ISSO!

MMMM! PARECE DELICIOSO! ACHO QUE PROVAREI ISTO, PADRE!

O SENHOR É DESUMANO! RECEIO QUE UM LUGAR BEM QUENTE ESTEJA À SUA ESPERA, NO OUTRO MUNDO!

NO MESMO INSTANTE, ATRÁS DA MISSÃO...

CALMA, TORNADO! TENHO QUE LEVAR ESTA ALIMENTAÇÃO A NACHO TORRES!

AÍ ESTÁ O NOSSO ALERTA SENTINELA, O SARGENTO GARCIA! ÊLE NÃO NOS CRIARÁ PROBLEMAS, PELO JEITO!

ZZZZ

E LOGO...

PSST! TORRES! SILÊNCIO! AQUI ESTÁ A SUA REFEIÇÃO E UM POUCO DE ÁGUA!

Z-ZORRO!

OBRIGADO, ZORRO! MAIS UMA VEZ VOCÊ ARRISCA SUA PRÓPRIA VIDA PARA ME AJUDAR!

ENTÃO...

AHÁ! ZORRO! VOCÊ NÃO PODE ALEGAR ASILO SANTO! FINALMENTE, TENHO-O NAS MÃOS!

VOCÊ NÃO PODE LUTAR DENTRO DA IGREJA, ZORRO! FUJA, SE PUDER!

VENDO-SE CERCADO, ZORRO PROCURA A ÚNICA SAÍDA, QUE É A TÔRRE DA IGREJA...

AH! O GRANDE ZORRO CAIU COMO UM RATO NA RATOEIRA!

DEIXEM QUE VÁ ATÉ O CAMPANÁRIO! NÃO PASSARÁ DE LÁ!

AGORA, SE A MINHA IDÉIA DER CERTO...

CHEGANDO AO CAMPANÁRIO...

AÍ ESTÁ ÊLE!

ENTÃO, ZORRO ESTÁ NA OUTRA EXTREMIDADE DESTA CORDA, HEIN?

ESTAVA!

ADEUS, ZORRO! AH, AH, AH!

GARCIA! ZORRO ESTÁ FERIDO! CAIU ATRÁS DA IGREJA! AGARRE-O!

U-UUF! TENHO QUE... SAIR LOGO DAQUI...

MAS PRIMEIRO... ACHO RECOMENDÁVEL RETARDAR UM POUCO O SARGENTO E SEUS SOLDADOS!

PRONTO!

UAAH!

SEUS PÉS SÃO GRANDES DEMAIS, SARGENTO! AH, AH, AH!

QUÊ? SEUS IMBECIS! ZORRO PASSOU-LHES A PERNA, OUTRA VEZ!

MAS, CAPITÃO, NESTE ESCURO...

POUCO DEPOIS, NO QUARTO DE DIEGO...

TOC! TOC!

DIEGO! PARE COM ÊSSE BARULHO INFERNAL E ABRA A PORTA!

TUOÍÍMM! PLIM!

DIEGO! QUE É QUE HÁ? ABRA A PORTA!

SIM, PAPAI!

TOC! TOC!

DEPRESSA, BERNARDO! ESCONDA-SE SOB A CAMA!

TOC! TOC!

VOCÊ ESTÁ FICANDO SURDO? E ESSA MÚSICA BARULHENTA... COMO POSSO DORMIR?

DESCULPE, MEU PAI! EU ESTAVA MUITO ENTRETIDO EM COMPOR UMA NOVA CANÇÃO!

ENTÃO FAÇA-O DE DIA! BOLAS! VOCÊ SÓ PENSA EM LITERATURA, MÚSICA, PINTURA E...

ESSA É A MINHA VIDA, PAPAI! A SUA É CRIAR GADO E APURAR CAVALOS DE RAÇA!

MAIS TARDE...

VOCÊ DESEMPENHOU BEM O SEU PAPEL, BERNARDO! MAS **ZORRO**, NÃO! HAVIA SOLDADOS DEMAIS! DON NACHO TORRES TERÁ QUE ESPERAR UM POUCO MAIS PARA GANHAR A LIBERDADE!

NO DIA SEGUINTE, NO PÁTIO DA MISSÃO...

SARGENTO GARCIA! DON DIEGO DE LA VEGA PEDE SUA PERMISSÃO PARA VER O PADRE!

SIM? E QUAL É A FINALIDADE DESSA VISITA?

TRAGO UM VELHO MANUSCRITO QUE O PADRE FELIPE QUER VER!

UM MANUSCRITO, HEIN? E QUE É ESTA ESTRANHA ESCRITA?

É LATIM! UM RELATO DE ALGO ESTRANHO QUE ACONTECEU AQUI HÁ MUITOS ANOS! ACHO QUE NÃO É DE INTERÊSSE PARA VOCÊ!

ALGO ESTRANHO? E O QUE É?

BEM, NÃO SEI SE É VERDADE, EMBORA ÊSTE DOCUMENTO PAREÇA BASTANTE AUTÊNTICO! TUDO ACONTECEU EM 1771, QUANDO A MISSÃO FOI FUNDADA!

SIM? QUE MAIS?

UMA HORDA DE SELVAGENS CRUÉIS INVADIU A MISSÃO NA CALADA DA NOITE. UM MONGE FOI BÀRBARAMENTE ASSASSINADO... EXATAMENTE NESTE PONTO!

N-NESTE LUGAR?

SIM! E, DESDE ENTÃO, O FANTÁSMA DÊLE TEM RONDADO ESTA MISSÃO NAS NOITES ESCURAS, DEPOIS DA MEIA-NOITE!

U-UM F-FANTASMA? E... C-COMO É ÊLE?

UM VULTO DE FRADE CAPUCHINHO! APARECE NO PÁTIO DA MISSÃO E CAMINHA PELOS CORREDORES DESERTOS, GEMENDO! QUANDO O SINO DA IGREJA DOBRA À MESMA HORA, É O TEMIDO AVISO!

U-UM AVISO?

SIM! QUEM FICAR FACE A FACE COM O FANTASMA MORRE! MAS CERTAMENTE VOCÊ NÃO ACREDITA NESSAS HISTÓRIAS, SARGENTO! AGORA, PRECISO VER O PADRE!

HÃ... S-SIM, CLARO... ENTRE, DON DIEGO!

DIEGO! QUE NOVIDADE O TRAZ AQUI?

UM MANUSCRITO, PADRE... UM PRETEXTO PARA FALAR COM O SENHOR! COMO ESTÁ DON NACHO? E O ÍNDIO?

DON NACHO ESTÁ BEM ABATIDO! E O ÍNDIO ESTÁ PRÊSO NA ADEGA DE PEDRA, ATRÁS DAS PEREIRAS! RECEIO O PIOR, DIEGO!

NÃO SE DESESPERE, PADRE! NÃO SEI POR QUE SINTO QUE ÊSTE REINO DE TERROR TERMINARÁ LOGO.

NAQUELA NOITE...

SARGENTO, E ESSA ESTRANHA HISTÓRIA QUE O SENHOR CONTOU A TODOS? O FANTASMA DO MONGE... QUE FAREMOS CONTRA ÊLE?

BAH! É UMA LENDA IDIOTA PARA QUEM ACREDITA NESSAS COISAS!

BEM, MAS É UMA NOITE SEM LUAR, E JÁ É QUASE MEIA-NOITE! CONTE-ME A HISTÓRIA NOVAMENTE, SARGENTO! QUERO...

BÉÉÉIIINNNN

O... O S-SINO DA IGREJA!

AAiii!

CONTRERAS! FOI VOCÊ QUE TOCOU O SINO?

NÃO, SARGENTO! ÊLE TOCA SÒZINHO!

BÉÉÉIIINNNN

OLHE! HÁ ALGUMA COISA ALI NO PÁTIO!

UAAAIIII! É... É O FANTASMA!

QUE ESTÁ ACONTECENDO AQUI?

É... É O F-FANTASMA, CAPITÃO! FUJAMOS!

BAH! FANTASMAS E ESPÍRITOS NÃO EXISTEM! ACOMPANHE-ME, SARGENTO! VAMOS DESCOBRIR QUEM ESTÁ QUERENDO PREGAR-NOS ESSA PEÇA!

M-MAS... CAPITÃO, OLHE! LÁ ESTÁ ÊLE, OUTRA VEZ!

UUUUUUUUUU!

ATRÁS DÊLE!

ESTÁ ENTRANDO NA CASERNA!

¡AAUU! É O FANTASMA DO MONGE!

VOU-ME EMBORA DAQUI!

VOLTEM! VOLTEM, SEUS DESERTORES!

T-TENHO QUE IR ATRÁS DÊLES, CAPITÃO?

NÃO! VOCÊ ME AJUDARÁ A CAPTURAR ÊSSE FALSO FANTASMA, SEU COVARDE! LÁ ESTÁ ÊLE!

ESCONDEU-SE ATRÁS DAQUELA ÁRVORE! AGORA O PEGAREMOS!

MAS... É... É A MESMA ÁRVORE ONDE O MONGE FOI MORTO!

NÃO HÁ NINGUÉM AQUI! MAS... COMO?...

COMO O SENHOR PODE VER, A LENDA É VERDADEIRA! ÊLE DESAPARECEU!

MAS, SÔBRE AS CABEÇAS DOS DOIS...

AHÁ! VOCÊ ESTÁ NO PONTO IDEAL, CAPITÃO!

E ENTÃO...

AAI! A MALDIÇÃO J-JÁ SE M-MANIFESTOU!

FUICH! VIP! BONC!

SOCORRO!

EU SABIA QUE A HISTÓRIA DO FANTASMA IRIA FUNCIONAR! AGORA, VAMOS TERMINAR ÊSTE TRABALHO NOTURNO!

VOCÊ ESTÁ LIVRE, INOCÊNCIO!

SEÑOR ZORRO! MUITO OBRIGADO, MAIS UMA VEZ!

PARE! PARE, BANDIDO! VOCÊ ESTÁ ATRÁS DE TUDO ISTO! MEUS SOLDADOS DESERTARAM!

E GARCIA TAMBÉM, CAPITÃO! É MELHOR VOCÊ COMEÇAR A REUNI-LOS! ATÉ LOGO!

ADIANTE, NA ESTRADA...

OLÁ, BERNARDO! PARABÉNS PELO SEU BOM TRABALHO FAZENDO SOAR O SINO DA IGREJA A ESTILINGADAS! AGORA, VAMOS EMBORA PARA A FAZENDA!

E NA MISSÃO...

O SENHOR ESTÁ CERTO DE QUE JÁ POSSO SAIR DA IGREJA SÃO E SALVO, PADRE FELIPE?

SIM, TORRES! TODOS OS SOLDADOS SUMIRAM! E O COMANDANTE ESTÁ TRANCADO NO SEU QUARTO, POR ESTA NOITE!

PORTANTO, JANTE EM PAZ! EM SEGUIDA, VOCÊ PODERÁ IR CALMAMENTE PARA MONTEREY!

MAS... O QUE FOI QUE ESPANTOU OS SOLDADOS? NÃO VI NADA!

DIGAMOS QUE FOI UMA VELHA LENDA, TORRES! MAS, NA VERDADE, PREFIRO ATRIBUÍ-LO A UM NÔVO MILAGRE... UM MILAGRE CHAMADO *ZORRO!*

Fim

GANHE MAIS

TORNANDO-SE UM PROFISSIONAL COMPETENTE

Estude EM CASA POR CORRESPONDENCIA, para GANHAR DINHEIRO, APERFEIÇOAR SEUS CONHECIMENTOS, ou DISTRAIR-SE nas horas de folga.

Cursos modernos, rápidos e eficientes para AMBOS OS SEXOS.
Em apenas 5 meses, V. receberá o seu DIPLOMA !

GRÁTIS

De acôrdo com o curso e mediante Têrmo de Compromisso assinado pelo DIRETOR: Rádio de 5 válvulas, ondas curtas e longas; Cart. de Estudante; Ferramentas, tesouras, réguas, compasso, transferidor; Atlas; Manual de Conhecimentos Úteis; ESTÁGIO PRÁTICO !

1. Fundada em 1938 e registrada no DEP. DE ENSINO PROF.
2. SEDE PRÓPRIA, onde é oferecido ESTÁGIO PRÁTICO.
3. Vinte e três (23) CURSOS à sua escolha !
4. Três (3) competentes DIRETORES !

ESCOLA Mundial
DE CULTURA TÉCNICA

RUA VITÓRIA, 158 — SÃO PAULO

99 - **GINÁSIO-MADUREZA (ART. 99)**

1 - PORTUGUES
2 - INGLES
3 - CONTABILIDADE PRÁTICA
4 - CORTE E COSTURA
5 - DESENHO DE PLANTAS PARA CONSTRUÇÕES.
6 - MOTORES DIESEL
7 - MATEMÁTICA
8 - RADIO, TELEVISÃO - TRANSISTOR
9 - ELETRICIDADE DE AUTOMÓVEL
10 - MECÂNICA DE AUTOMÓVEL
11 - ENROLAMENTO DE MOTORES
12 - TRANSISTOR PARA RÁDIO TÉCNICO
13 - MOTORES A EXPLOSÃO
14 - TORNEIRO MECÂNICO
15 - DESENHO MECÂNICO
16 - MARINHA MERCANTE
17 - BANCOS FEDERAIS, ESTADUAIS, MUNICIPAIS E PARTICULARES
18 - ESCOLA PREP. DE CADETES
19 - COLÉGIO NAVAL
20 - ESCOLA DOS SARGENTOS DAS ARMAS
21 - ESCOLA DE ESPECIALISTAS DA FAB
22 - TELEVISÃO PARA RÁDIO TÉCNICO

Envie-nos o cupom abaixo, ainda hoje, para ganhar tempo.

Sr. Diretor: Peço enviar-me, GRÁTIS e sem qualquer compromisso de minha parte, as informações sôbre o(s) curso(s) correspondente(s) ao(s) número(s) que assinalei com "X" neste cupom.

PARA VOCÊ

99 1 2 3 4 5 6 7 8 9 10
11 12 13 14 15 16 17 18 19 20 21
22 pat

NOME _____

RUA _____ N.º _____

CIDADE _____

ESTADO _____

PARA SEU AMIGO

99 1 2 3 4 5 6 7 8 9 10
11 12 13 14 15 16 17 18 19 20 21
22 pat

NOME _____

RUA _____ N.º _____

CIDADE _____

ESTADO _____

O MISTÉRIO DE JOSÉ CONSTANTINO

Por WALT DISNEY

NÃO! NÃO! NÃO LHE VENDO A MINHA CASA!

PORTANTO, PERCA AS ESPERANÇAS!

ESTOU APENAS INTERESSADO NO TERRENO, SEU CABEÇUDO!

POIS EU TAMBÉM ESTOU. LEVEI UM TEMPÃO ENORME PARA PÔR O JARDIM EM ORDEM.

TEIMOSÃO! MAS ÊLE ME VENDERÁ A CASA DE QUALQUER JEITO.

O VIZINHO DÊLE! TAMBÉM NÃO QUER VENDER A CASA POR CAUSA DAS PLANTAS!

E AS ÚNICAS PLANTAS QUE LHE SERVEM SÃO AS PLANTAS DOS PÉS!

MAS VÃO VER SÓ! HÃO DE VENDER-ME AS CASAS! ISSO LHES ASSEGURO.

QUERIA CONSTRUIR ALI UMA GRANDE FÁBRICA DE BRINQUEDOS, MAS ÊSSES TEIMOSOS ENTRAVAM O PROGRESSO!

© 1966, WALT DISNEY PRODUCTIONS

SE O JARDIM SE ESTRAGASSE, ÊLES ME VENDERIAM AS CASAS...

SIM, TALVEZ ESSE SEJA O CAMINHO!

AH, SE EU TIVESSE UMA PICARETA...

QUE ESTÁ PROCURANDO, TIO?

JADE! DEBAIXO DESTAS TERRAS HÁ GRANDES JAZIDAS DÊSSE MINERAL!

NÃO DIGA! E VALE MUITO?

SE VALE! UM QUILO DE JADE VALE UMA FORTUNA!

E NÃO HÁ DÚVIDA DE QUE AÍ EM BAIXO HÁ JADE PARA ENCHER UM CAMINHÃO!

MAS, CLARO, VOCÊ GOSTA DO SEU JARDIM E NÃO HAVERIA DE QUERER... ENFIM, O TERRENO É SEU...

MAS ACONTECE QUE EU ESTOU PRECISANDO DE DINHEIRO!

SINTO MUITO, FLORZINHAS, MAS ESTOU PROCURANDO JADE.

EH, EH! CAIU COMO UM PATINHO...

HUM... E O OUTRO JA' FICOU CURIOSO...

QUE ESTA' FAZENDO COM O SEU JARDIM, DONALD?

ESTOU CAVOCANDO A TERRA À PROCURA DE JADE. DIZEM QUE VALE FORTUNAS!

AH, É?

POIS EU NÃO ARRANCARIA MINHAS TULIPAS MESMO QUE DEBAIXO HOUVESSE DIAMANTES.

ÊSSE AÍ É DURO DE CAIR...

MAS VOU PASSAR-LHE A CONVERSA DIRETAMENTE.

VIM CONFESSAR-LHE UMA COISA.

QUE COISA?

EU QUERIA COMPRAR A SUA CASA, PORQUE HA' MUITOS ANOS NELA VIVEU O JOSÉ CONSTANTINO.

E DAÍ?

DAÍ ACONTECE QUE ÊLE ESCONDEU EM ALGUM LUGAR DA CASA UM COFRE COM METADE DA SUA IMENSA FORTUNA!

NÃO ME CONTE!!

MAS SERA' QUE ÊSSE TAL CONSTANTINO FARIA ISSO?

POIS FOI O QUE ÊLE FÊZ.

ESPERE! ONDE O SENHOR ACHA...

...QUE ÊLE ESCONDEU O COFRE?

TALVEZ DEBAIXO DA CASA, TALVEZ DEBAIXO DAS TULIPAS...

POIS VOU CAVOCAR A TERRA ATÉ ACHAR O COFRE!

PUXA! FOI MAIS FÁCIL DO QUE EU PENSAVA...

AMANHÃ, A ESTA HORA, ÊSSES DOIS ESTARÃO VENDENDO AS CASAS POR QUALQUER PREÇO. EU SOU MESMO UM DANADINHO!

JÁ ESBURAQUEI TUDO E NÃO ENCONTREI NEM UM CISCO DE JADE. ACHO QUE O TIO ESTAVA ENGANADO...

ESTRAGUEI TUDO E... NADA! TALVEZ ESTEJA DENTRO DA CASA.

E QUE HÁ COM O MEU VIZINHO QUE FAZ TANTO BARULHO?

POR ACASO TAMBÉM ESTÁ PROCURANDO JADE?

NÃO SOU TÃO IDIOTA!

ANDO ATRÁS DE DINHEIRO! E DINHEIRO LEGÍTIMO!

UM TAL JOSÉ CONSTANTINO, QUE MOROU AQUI, ENTERROU UM COFRE COM MUITO DINHEIRO. ANDO À PROCURA DO COFRE.

JOSÉ CONSTANTINO? É A PRIMEIRA VEZ QUE OUÇO ÊSSE NOME...

VOU PERGUNTAR AO TIO PARA VER SE ÊLE O CONHECEU.

POIS CLARO QUE O CONHECI. E ACONTECEU QUE ÊLE TAMBÉM MOROU NA SUA CASA, DONALD.

NA MINHA CASA?

DIZEM ATÉ QUE ÊLE FÊZ PAREDES COM ESCONDERIJOS PARA GUARDAR DINHEIRO.

AONDE VOCÊ VAI COM TANTA PRESSA?

VOU FICAR RICO!

QUANTO MAIS DESARMAM, MAIS BARATO LHES COMPRAREI AS CASAS!

NÃO CONSIGO VER... ESTÁ MUITO ESCURO.

BOIING!

POR QUE NÃO TIRA PRIMEIRO O TETO? ASSIM PODERÁ VER MELHOR ENTRE AS PAREDES.

NÃO VEJO NADA, TIO! QUE DEVO FAZER?

TIRAR TÔDAS AS TÁBUAS, UMA A UMA, DONALD.

UMA HORA DEPOIS...

ESTA É A ÚLTIMA PAREDE A DESARMAR.

NADA, EM NENHUMA DAS PAREDES! VOU TIRAR O ASSOALHO TAMBÉM!

BEM, VOLTAREI MAIS TARDE. EH, EH!

NADA!

NADA!

E QUANDO OS SOBRINHOS VOLTAM DA ESCOLA...

EI! QUEM DESMONTOU A NOSSA CASA?

EU. ANDO ATRÁS DE UM TESOURO.

MAS, COMO FOI?

É UMA HISTÓRIA LONGA.

POIS CONTE-A, TIO!

E NO FIM DA NARRATIVA...

E QUEM DISSE QUE AQUI HAVIA JADE E TESOUROS?

O TIO PATINHAS.

FOI TAMBÉM O TIO PATINHAS QUEM LHE FALOU DO TAL JOSÉ CONSTANTINO?

FOI!

MANINHOS, O TIO PATINHAS PASSOU A PERNA NÊLES DOIS. VAMOS NÓS ENTRAR EM AÇÃO!

ESPEREM AQUI ENQUANTO NÓS VAMOS VERIFICAR SE O JOSÉ CONSTANTINO EXISTIU DE VERDADE.

FAÇAM O QUE QUISEREM, MENINOS.

ÊSSE HOMEM NÃO FIGURA EM NENHUM REGISTRO DO NOSSO CARTÓRIO! E EU JAMAIS OUVI FALAR NÊLE!

ERA O QUE PENSÁVAMOS!

O QUE HÁ É QUE O TIO PATINHAS QUER COMPRAR AS CASAS DE QUALQUER JEITO.

POIS NÓS VAMOS EVITÁ-LO!

E QUE PODEMOS FAZER PARA QUE O TIO PATINHAS DESISTA?

VEJAMOS...

ESPEREM! ALI HÁ UMA TIPOGRAFIA E... BZZ... BZZZ...

MEIA HORA DEPOIS...

SABEM EM QUE CASA O JOSÉ CONSTANTINO MOROU PELA ÚLTIMA VEZ?

NA CASA DO TIO PATINHAS!

QUE ACHA, SE NÓS FORMOS LÁ E...

AH, COMPREENDO! GRANDE IDÉIA!

NÃO DEIXAREMOS TÁBUA SÔBRE TÁBUA!

E A FORTUNA DO JOSÉ SERÁ NOSSA!

EI! QUE ESTÃO FAZENDO NA MINHA CASA?

SEGUNDO ÊSTE RECORTE DE JORNAL, O CONSTANTINO MOROU PELA ÚLTIMA VEZ NA SUA CASA!

É MENTIRA!! ÊLE NUNCA EXISTIU! INVENTEI ISSO PARA...

AH! ENTÃO O SENHOR CONFESSA... QUE TAL NÓS IRMOS CONTAR AO TIO E AO VIZINHO?

NÃ-NÃ-NÃO! ASSIM ÊLES NÃO ME VENDERÃO AS CASAS!

POIS NÃO LHES CONTAREMOS NADA...

...SE O SENHOR TORNAR A MONTAR A NOSSA CASA E MAIS A DO VIZINHO!

AI, QUE SITUAÇÃO! MAS NÃO TENHO OUTRA SAÍDA!

DIAS DEPOIS, O TIO PATINHAS ACABA DE MONTAR AS DUAS CASAS E REFAZ OS DOIS JARDINS...

SERIA MELHOR EU IR PLANTAR BATATAS... GRR!

Fim

ZOO DISNEY

PARA COLORIR

ÊLE ACHA QUE DEVEMOS USAR TRAJE ESPORTE NAS GRANDES OCASIÕES!
ÊLE SAIU A VOCÊ. NÃO HÁ MEIO DE ACORDÁ-LO ANTES DAS DEZ!
É A ULTIMA MODA LANÇADA PELAS ELEFOAS DE HOLLYWOOD!
BONITONA, NÃO? GANHOU O CONCURSO DE "O MAIS BELO BICO DO ANO!

A ILHA DAS PÉROLAS NEGRAS

Por WALT DISNEY

NÃO FIQUE COM ESSA CARA, MICKEY! CADA UM FAZ O QUE PODE!

NÃO! PRECISO ARRANJAR DINHEIRO PROS FLAGELADOS NORDESTINOS!

E ESTOU MIQUEADO ATUALMENTE.

BEM... VOU DAR-LHE MINHAS ECONOMIAS! TENHO CR$ 1.760 NO COFRE.

SEMPRE É' ALGUMA COISA, NE'?

OBRIGADO, MAS...

TENHO AINDA ALGUMAS AÇÕES DE CIAS. DE INVESTIMENTO JA' FALIDAS, APÓLICES DE CAPITALIZAÇÃO E MUITO PAPEL VELHO.

ÔBA! IMPRESSO NA SAIB!

QUANTO CONTO DO VIGÁRIO ME PASSARAM ATE' AGORA!...

EH, EH! ÊSTE AQUI ENTÃO FOI O MEU PIOR NEGÓCIO...

CERTIFICADO DE PROPRIEDADE E MAPA DA ILHA DE MULA-LA'. O LUGAR IDEAL PARA A PESCA DE PÉROLAS (NÃO EXPLORADO)

PATETA, LEVE ÊSSES PAPÉIS VELHOS PARA O LIXO, POR OBSÉQUIO.

COM MUITO PRAZER.

UMA ILHA CERCADA DE PÉROLAS! COMO É' QUE NÃO PENSEI NISSO?...

OH! NÃO É' POSSÍVEL! JOGUEI FORA AS ESCRITURAS!

SUPLEMENTO DOMINICAL

MISTERIOSA ILHA DAS PÉROLAS NEGRAS AINDA DESCONHECIDA. CONTRATO DE LOCAÇÃO DA FABULOSA ILHA DE MULA-LA' (UM ENIGMA). OBJETO DE 100 ANOS DE PESQUISAS!

PATETA, ONDE ESTÁ' A ESCRITURA DAQUELA ILHA?

VOCÊ MANDOU JOGAR FORA! O LIXEIRO JA' LEVOU!

É' A TAL ILHA DE QUE FALA O JORNAL DE HOJE!

PÉ' NA TÁBUA MICKEY!

© 1966, WALT DISNEY PRODUCTIONS

PERDEU ALGO IMPORTANTE?

SÓ UMA ILHA DE PÉROLAS!

DEPÓSITO DE LIXO

NUNCA A ENCONTRAREMOS. HÁ TONELADAS DE LIXO AQUI!

ENTÃO, SEUS "VIRA-LATAS", ESTÃO PROCURANDO UMA ILHA AQUI?

É UM MAPA! É UMA ESCRITURA DE UMA ILHA CERCADA DE PÉROLAS NEGRAS.

SE FÔR PAPEL, É TARDE DEMAIS! JÁ QUEIMÁMOS TODOS OS PAPÉIS VELHOS!

AH! ESQUECI-ME DOS BURACOS DE MEUS SAPATOS!

QUE TEM ISSO COM A ESCRITURA PERDIDA?

LEMBRO-ME DE QUE, QUANDO VOCÊ MANDOU JOGAR FORA AQUÊLES PAPÉIS, EU DOBREI UMA FÔLHA E COLOQUEI NOS SAPATOS!

QUE ESTA ESPERANDO ENTÃO? TIRE-OS DEPRESSA!

ESPIA SÓ, MICKEY!

VIVA! ACHÁMOS O MAPA!

NÃO DÊEM A FESTA AQUI EM CIMA DO LIXO! CADA LOUCO QUE ME APARECE!...

PATETA... VOU VENDER A CASA E PROCURAR ESSA TAL ILHA.

ILHA DAS PÉROLAS NEGRAS

PUXA! IMAGINE SÓ! EU, (EU, HEIN) NUMA VIAGEM POR VERDADEIROS MARES BRAVIOS!...

REMA, REMA, REMADOR, O-Ô, O-Ô!

REMA... RE... OH! UAAAI...!

DEPRESSA, DR.! É UM ATAQUE DE ENJÔO MARÍTIMO!

OH, MICKEY! PROMETI NÃO CHORAR QUANDO VOCÊ PARTISSE...

CLARO! OLHE SÓ PRA MIM! VEJA COMO ESTOU FELIZ!

ADEUS, MICKEY!
ADEUS, MINIE...
ADEUS!
ADELISINHO. EI! ESPERE AÍ! SOU EU QUEM VAI EMBARCAR!
ADEUS, MICKEY!
ADEUS, MINIE!
PUXA... VOU PASSAR MAL SEM A MINIE...
SIM, SERA' "HORRÍVEL"... MAS, SERA' POR POUCO TEMPO. SUPORTAREI TUDO "RESIGNADO."
CONCURSO DE BELEZA
ATE' QUE ENFIM... AR FRESCO... MAR ABERTO!
SE HA' COISA DE QUE EU GOSTO, E' ESPAÇO!
EU O LEVAREI A SEUS APOSENTOS.
EIS SEU QUARTO, CAVALHEIRO
MEU QUARTO?
NÃO POSSO ACREDITAR. TUDO ISSO PRA MIM?
NEM TANTO...
O SR. ABÓBORA SERA' SEU COMPANHEIRO DE VIAGEM.
ENCANTADO.
ADMIRADO.
BEM... JA' QUE SEREMOS COMPANHEIROS DE VIAGEM...
EU... CUIDADO... AAA...

TCHIMM!

OH, SINTO MUITO, VELHINHO!

MUITO APERTADO, NÃO?

TAMBÉM ACHO.

HUM...

AN...

NÃO POSSO FICAR NAQUELE CAMAROTE...

BEM...VOCÊ IRÁ PARA UM MAIOR COM OUTRO PASSAGEIRO

É' UM MÁGICO...

NÃO IMPORTA, NEM QUE ÊLE TENHA UMA COBRA ENCANTADA.

EIS O SR. CHANDU...

PRAZER EM... CONHECÊ-LO...

O PRAZER É' TODO MEU!

O SR. É' MÁGICO, NÃO?

ISSO! COMO ADIVINHOU?

PONHA A MÃO NO MEU TURBANTE PARA QUE EU POSSA FICAR VISÍVEL.

POIS NÃO...!

OBRIGADO! ACONTECEU ALGO NO MEU APARELHO DE DESAPARECIMENTO.

É' HORA DE DORMIR! BONS SONHOS!

OBRIGADO! QUAL DAS CAMAS VOCÊ PREFERE?

EU COSTUMO DORMIR AQUI.

QUE?!

ESPERO QUE VOCÊ SE ACOMODE BEM, TAMBÉM.

QUE JEITO ESTRANHO DE DORMIR!... IH!... O NAVIO COMEÇOU A BALANÇAR...

Z Z Z Z Z

O MAR ESTA' BRA-A-VO...!

Z Z Z Z Z

ESTA' BOM É PRA ÊLE...

DE MANHÃ...

QUE NOITE AGITADA, Ô! CADÊ O CHANDU?

CHANDU, VOCÊ ESTA' BEM?

MINHA SAÚDE E' EQUILIBRADA. QUER TOMAR CAFÉ?

BASTANTE, AÇÚCAR?

SEM CAFÉ, DIGO, SEM AÇÚCAR.

MAS O SENHOR E' UM VERDADEIRO MÁGICO, HEIN?

OH, SIM! NÓS SOMOS.

NÓS?

AINDA NÃO CONHECE MEU PARCEIRO?

TENHO A HONRA DE APRESENTAR-LHE... XEXÉU!

ALOOU!

NÓS SOMOS OS MAIORAIS DA MÁGICA.
É'ÉC!
XEXÉLI TEM MUITO TALENTO. OLHE SÓ!
...E A MÚSICA É' DÊLE PRÓPRIO...
É' MESMO UM RAPAZ SIMPÁTICO! ÊLE ACOMPANHA VOCÊ?
SIM. ÊLE TAMBÉM É' MÁGICO.
MOSTRE-LHE, COLEGA!
É'ÉC!
NADA MAL, NÃO?
O'ÓC!
TAMBÉM FAÇO TRUQUES! VIREM-SE DE COSTAS.
ESTAMOS INTERESSADOS!
COM A PALAVRA MÁGICA "PRESTO", ELE...
ALGUÉM JOGA TÊNIS?
PUXA! BONITO TRUQUE! GOSTARIA DE APRENDÊ-LO!
IIC!
SERÁ QUE O COMISSÁRIO DEIXARÁ XEXÉLI JANTAR CONOSCO NO SALÃO?
OH, NÃO! ÊLE NÃO IRÁ CONOSCO.
DIVIRTA-SE, XEXÉLI!
IIC!
XEXÉLI VIVE ENTRE SEUS SEMELHANTES.

SEMPRE OS ACOMPANHAM OS NAVIOS DOS GRANDES EXPLORADORES...

ÊLES LEMBRAM AQUÊLES DIAS DE ROMANCE E AVENTURAS...

E...HEIN?

NO HAVAÍ

LOJA DE CONSERTOS DE RÁDIO E T.V.

VOCÊ TEM BOA VISTA? NÃO VEJO NADA.

SIM! VEJA AQUÊLE CARGUEIRO NO HORIZONTE.

E' UMA VELHA BANHEIRA! DEVE TER SIDO MAIS BONITA.

PENSOU QUE FÔSSE COM ELA!...

ÊSSE "DISTÚRBIO CÓSMICO" É' UMA CAMISA?

SIM. GOSTO DE VESTIR-ME ESPORTIVAMENTE.

VOCÊ NÃO TEM MÊDO DE ASSUSTAR?

QUÊ!!! ABAFAREI A BANCA!

SOÇORRO!

CHANDU NÃO INTERFERE NA VIDA ALHEIA!

FALTA MUITO PRA CHEGAR A HONOLULU?

SIM! NÃO HÁ TERRA À VISTA NUM RÁIO DE 1000 MILHAS.

ESQUIMÓS!

NÃO POSSO TER-ME DESVIADO 4000 MILHAS DA ROTAS!!

CHANDU...E' MELHOR VOCÊ PARAR COM ÊSSES TRUQUES...

COMISSÁRIO.

ALGUMAS SENHORITAS PRECISAM DE UM PARCEIRO PARA O "PIF-PAF"...

MAS...

É TÃO SIMPÁTICO!

ÊLE E' UM DOCE DE CÔCO!

EH, EH!

CHANDU, VOCÊ NÃO QUER PARAR COM ESSA MANIA DE EVAPORAR-SE?

VOCÊ NÃO TEM SENSO DE HUMOR!

QUALQUER DIA DÊSSES VOCÊ ARRANJA UMA ENCRENCA E...

ÔPA!

CHANDU, DESAPARECEU DE NÔVO? SERA' QUE VOCÊ NÃO TOMA JEITO?

SOCORRO!

CHANDU! ESCONDENDO-SE DE NÔVO?

IC!

VOCÊ NÃO E' MÁGICO? SAIA DESSA!

NÃO POSSO FAZER MÁGICA DE CABEÇA PRA BAIXO!

DESCULPE, CHANDU! PENSEI QUE FÔSSE MAIS ALGUM DE SEUS TRUQUES.

TERRAAA!

OBA', DEVEM SER AS ILHAS!

AH, TENHO QUE ESCREVER A MINIE TUDO ISTO!

"QUERIDA MINIE: AS ILHAS SÃO LINDAS; AS NATIVAS... BEM... SÃO HOSPITALEIRAS."

PUXA! CHANDU E XEXÉU DESEMBARCARAM SEM SE DESPEDIREM!

CREIO QUE NÃO O VEREI MAIS...

POR AQUI, CAVALHEIRO.

CHANDU! XEXÉU!

A-ÚA!

ALO-A MICKEY

PENSEI QUE VOCÊ E XEXÉU ESTIVESSEM ZANGADOS COMIGO.

QUE NADA!

VOCÊ GOSTA DE NOSSOS PRATOS?

SIM! O... O PURÊ ESTÁ UMA DELÍCIA!

NÃO É' PURÊ. É' MEU CREME DE BELEZA!

LIÉ'... PARECE QUE ESTÁ CLAREANDO!

ESTÁ' AMANHECENDO! E MEU RELÓGIO MARCA SÓ' DEZ E MEIA!

NÃO É' O SOL, NÃO. É' A LUA. A LUA AQUI É' MUITO GRANDE.

NOSSA!

QUE LUGAR MARAVILHOSO! O POVO SORRI O DIA TODO!

ESTÁ' MULTADO, EH, EH!

QUE BOM, IH, IH!

VOU SORRIR O DIA INTEIRO!...

MEU QUEIXO ENDURECEU!

GOZADO! "ALO-A" SIGNIFICA TÔDAS AS COISAS POSSÍVEIS!

ALO-A!

ALO-A!

ALO-A!

ALO-A!

ALO-A!

...E ASSIM, CHANDU... VOU PARA OS MARES DO SUL EM BUSCA DE PÉROLAS.

AH, SEI...

CREIO QUE NÃO DEVERIA TER DITO NADA SÔBRE A ILHA... MAS NÓS FICAMOS BONS AMIGOS.

PUXA! PARECE QUE TIVE "VISITAS"!

CERTAMENTE ALGUÉM ANDA ATRÁS DO MAPA!

QUEM SERIA?

OLHARAM TUDO MENOS A MESA. ESTAVA BEM EMBAIXO DO NARIZ DÊLES.

ENGRAÇADO... MEU QUARTO FOI REMEXIDO DEPOIS QUE CONTEI O SEGRÊDO DA ILHA A CHANDU.

NÃO CREIO QUE TENHA SIDO ÊLE! E' MEU "AMIGO DO PEITO"...

BUMBA!

NOSSA!

AINDA BEM QUE EU NÃO ESTAVA NA CAMA!

ESTÁVAMOS DANÇANDO QUANDO O SOALHO AFUNDOU. MACHUCOU-SE?

NÃO...ESTOU BEM, CHANDU.

QUERIA SABER SE ÊLE É "AMIGO DO PEITO" OU DA ONÇA.

DEPOIS QUE REVELEI A CHANDU O SEGRÊDO DA ILHA, ÊLE ESTA' PROCEDENDO DE MANEIRA SUSPEITA. E' ESTRANHO ISSO...

CHANDU! QUE É...?

CUIDADO...!

ERA UM MOSQUITO VENENOSO QUE ESTAVA NA SUA CABEÇA...!

MOSQUITO VENENOSO?

O FATO É QUE, DEPOIS QUE LHE CONTEI O SEGRÊDO DA ILHA, MINHA VIDA TEM CORRIDO PERIGO!

NÃO COMPREENDO! NÃO FAÇO MAL A UMA MÔSCA...!

UNC!

SIGA-O... SEJA RÁPIDO!

ÉÉC!

NADA DE DISFARCE. SIGA-O APENAS!

O ÚNICO BARCO PARA A REGIÃO DE SAMOA É' O "RAINHA DOS 7 MARES"...

"RAINHA DOS 7 MARES? BONITO NOME!

O BARCO ESTA' ALI NAS DOCAS.

QUE RAINHA DECADENTE, CREDO!

CHANDU DISSE QUE SE DESPEDIRIA NAS DOCAS. ÊLE NÃO É' MAU SUJEITO. ACHO QUE O JULGUEI MAL.

NÃO É' LÁ UM GRANDE BARCO, MAS, DE QUALQUER MODO, CHEGAREI ATÉ' MULA-LÁ.

AH! O PASSAGEIRO! ESPERO QUE FAÇA VIAGEM SOSSEGADA.

OBRIGADO!

ETC.

NITRO-GLICERINA

ADEUS, CHANDU... DESCULPE PENSAR MAL DE VOCÊ!

ORA! ESQUEÇA ISSO! NOSSA AMIZADE ESTA' ACIMA!

ÉÉC!

FOI TOLICE MINHA PENSAR QUE CHANDU QUISESSE MATAR-ME!...

DEPRESSA!

RAINHA DOS 7 MARES

CREIO QUE ESSA É' A MINHA CABINA... EI!

MINHA CABINA ESTA' CHEIA DE AVES!

ENTÃO VENHA PARA UMA OUTRA.

FIQUE AQUI... COM AS CABRAS!

BOM DIA... QUE TAL UM POUCO DE AR FRESCO ANTES DO CAFÉ?

NÃO OBRIGADO... PREFIRO...

equipe propaganda

FNM - JAMANTA "RODO-TREM"
Cópia fiel do veículo empregado pela RFFSA, no serviço rodo-ferroviário. Construção sólida em pinho do Paraná e duratex, com 14 rodas de sustentação e 2 de enfeite (step).
Comprimento . . . . . 1,30 mts.
Largura . . . . . 0,26 mts.

MANUFATURA DE BRINQUEDOS CASTOR S. A

Rua Brasilio Itiberê, 220 Capanema - Fone, 4-5435

Caixa Postal, 2656 - Telg. "MEDEIROS"

Curitiba - Paraná - Brasil

MERCEDES BENZ - CAMINHÃO TANQUE
Fabricado em pinho e duratex, com tanque de água em fôlha de flandres, para capacidade de 12 litros. Inscrições em "silk-screen".
Comprimento . . . . . 82 cms.
Largura . . . . . 26 cms.

O SONHO DE TÔDA CRIANÇA

SUPER FORD - CABINE DUPLA
Miniatura em escala, fabricado com pinho do Paraná, duratex e rodas de imbúia.
Comprimento . . . . . 51 cms.
Largura . . . . . 18 cms.

JEPP WILLYS 101
Modêlo em escala, com 4 rodas e toldo, fabricado em pinho e duratex.
Comprimento . . . . . 82 cms.
Largura . . . . . 22 cms.

★ Conheça a série completa de modêlos Castor, no representante mais próximo:

RIO - Representações Trevo Ltda. R. do Livramento, 83

SÃO PAULO - Alberto B. Guimarães & Cia. Ltda. Av. S. João, 439-3.º conj. 403, Fone 35-5622 (chamar)

PÔRTO ALEGRE - Artern Representações Ltda. P. Ruy Barbosa, 220 s/53, Fone 5401 ramal 6.

SALVADOR - Distribuidora Paranaense de Móveis Ltda. R. 7 de Set., 31 s/202

BELO HORIZONTE - Belo Horizonte Representações Ltda. Rua São Paulo, 824 s/907, Fone 4-6572

FORTALEZA - G. Leal Representações Rua Gal. Bizerril 590 - Altos, C.P. 320, Fone 1-9707

VITÓRIA - Elias Onofre Neto Av. Getulio Vargas, 247 - 7.º s/702, C.P. 167 ..

JOINVILLE - Pedro Torrens Rua Dr. Plácido Gomes, 565

MARINGÁ - Castro & Cia. Ltda. Av. Duque de Caxias, 340 C.P. 720

ANÁPOLIS - Representações Blaese Rua Pina Jr., s/n.º, C.P. 513

CAMPO GRANDE - Comissária Comercial Matogrossense Ltda. R. 7 de Setembro, 348, C.P. 212, Fone 2854

SUL DO PARANÁ - Harold Gustavo Shmeil - Rua Euzébio da Mota, 338 Curitiba - Fone 4-8931

BLUMENAU - Artern Representações Ltda., R. Mal. Floriano Peixoto, 27 - 4.º

A ILHA DAS PÉROLAS NEGRAS

HORA DE LEVANTAR, SENHOR PASSAGEIRO. VAMOS FAZER "EXERCÍCIOS..."

EI!?

"ENTRE UMA LUXUOSA PISCINA E OUTRAS FORMAS DE RECREAÇÕES SADIAS..."

ACHO QUE DEVERIA TER ESPERADO OUTRO BARCO.

QUE SIGNIFICA ISSO? PAGUEI MINHA PASSAGEM VOCÊ ME COLOCA NUM GALINHEIRO E...

VOCÊ PREFERE VIAJAR SOZINHO?

POR QUE NÃO DISSE ANTES? AGRADA-NOS SERVIR BEM AOS PASSAGEIROS!

QUE TAL, AGORA?

ESTÁ BEM... IREI NO GALINHEIRO!

ALGUMA NOTÍCIA DE MICKEY?

NENHUMA! ÊLE DEVE ESTAR-SE "ESBALDANDO" POR LÁ!

DEVE ESTAR DIVERTINDO-SE A VALER!

SIM... E A CADA INSTANTE UMA NOVA EMOÇÃO!

FORA, SEUS... CAVALOS!

CREIO QUE ÊLE JÁ APRENDEU NOSSO MODO DE VIDA!

AGORA NOSSA COMPANHIA LHE SERÁ ATÉ AGRADÁVEL!

MUDEI DE IDÉIA... ACHO MELHOR FICAR AQUI COM OS TUBARÕES!

© 1966, WALT DISNEY PRODUCTIONS

OS TUBARÕES TERÃO DE ESPERAR! O CHEFE QUER VER VOCÊ PRIMEIRO!

PASSA!

MAS EU PENSEI QUE FÔSSE VOCÊ O...

NÃO! O "CHEFÃO" ESTÁ ALI!

ALÔ, MICKEY! CORDIAIS SAUDAÇÕES!

CHANDU!!!

A-ÚA!

ENTÃO **FOI** VOCÊ QUEM TENTOU MATAR-ME POR CAUSA DO MAPA?

INFELIZMENTE, SIM!

LAMENTO QUE TENHAMOS FICADO BONS AMIGOS... LOGO NOS DESPEDIREMOS!

VAI A ALGUM LUGAR?

VOCÊ É QUEM VAI! VAMOS ATIRÁ-LO AOS TUBARÕES! BUÁ!...

INC! CHUIF!

ESPERO QUE ISSO NÃO TOME TODO O SEU TEMPO!

QUERIDO AMIGO MICKEY... QUE QUER DIZER PELA ÚLTIMA VEZ?

SÓ QUE VOCÊ PEGOU O MAPA ERRADO!

MAPA ERRADO? PAREM!

CLARO! EU DECOREI O MAPA CERTO E DEPOIS O RASGUEI!

PRONTO, PESSOAL... UM... DOIS...

NÃO! ESPEREM...

SIM, BOBÃO! PENSA QUE SÓ' VOCÊ É' QUE É' ESPERTO?

SURPREENDE-ME A INTELIGÊNCIA DE MEU AMIGO! AGORA USAREI A MINHA!

ENTRETANTO...

CHUÁ!

TORPEDOS PRONTOS, CAPITÃO!

TUBO Nº1, PRONTO!

ESPERE! NÃO VOU GASTAR TORPEDOS NAQUELA BANHEIRA!

E...EU PRETENDIA MATÁ-LO DE UMA MANEIRA AMIGÁVEL!

VOCÊ NÃO ME ARRANCARÁ O SEGRÊDO!

PERISCÓPIO!

SUBMARINO!

É' PENA, CHANDU...ESTOU SALVO.

EPA! UMA BANDEIRA DE PIRATAS!

PUXA!

QUEM SERÁ?

TODOS QUIETOS! O PRIMEIRO QUE SE MEXER COME CHUMBO!

PIRATAS MODERNOS...COM SUBMARINO!

QUE SERÁ QUE ÊLES QUEREM, CHEFE?

NÃO SEI! TEMOS QUE ESPERAR...

AÍ VEM O CHEFÃO...!

PI-PIII

NOSSA MÃE! É' O JOÃO BAFODEONÇA!

NÃO POSSO ACREDITAR! É' ÊLE MESMO!

MICKEY! VELHO AMIGO! HUÁ, HUÁ!

CO-COMO VAI?

VOCÊ É' CHEFE DE PIRATAS, AGORA?

SIM! TENHO ME DIVERTIDO SAQUEANDO E AFUNDANDO NAVIOS!

UFA!

E' SOBRA DE GUERRA... COMPREI-O A PRESTAÇÕES!

E O SUBMARINO?

MAIS ALGUNS NAVIOS PILHADOS E TEREI PAGO AS PRESTAÇÕES. ENTÃO, ÊLE SERÁ TODINHO MEU!

VOCÊ DEVIA TER VERGONHA DE SER PIRATA, JOÃO!

DEIXA VER... É', FALTAM SÓ' DEZ PRESTAÇÕES...

NUNCA FUI TÃO FELIZ NA VIDA!

ESTOU INDIGNADO!

VOCÊ NÃO CONTINUARÁ' IMPUNE! LEMBRE-SE DE QUE O CRIME NÃO COMPENSA!

É' QUESTÃO DE OPINIÃO!

NÃO DIGA! MICKEY... ÊLE DISSE QUE VOCÊ SABE ONDE FICA A ILHA DAS PÉROLAS NEGRAS!

BZZ... VRZZZ...!

SIM! E NADA DIREI!

ESTÁ BEM... VOCÊ FICARÁ' AQUI ATÉ' "REFRESCAR A MEMÓRIA."

EXCELENTE!

ALÉM DISSO, NÃO GOSTO DE DELATORES!

MAS EU LHE FIZ UM FAVOR!

IRAPACEIRO! EU ESTAVA AJUDANDO "HONESTAMENTE!"

EH, EH!

IREI À POLÍCIA, QUANDO SAÍR DA-QUI!

SE SAIR, NÃO É?

POR QUE DIZ ISSO?

ISTO VAI VIRAR A-QUÁRIO!

CHI! ESTA' SUBINDO CADA VEZ MAIS!

MICKEY...ACHO MELHOR VOCÊ DAR O MAPA A JOÃO!

VOCÊ NÃO TEM VERGO-NHA!

ERA SÓ BRINCADEI-RA! SOU MUITO JO-VEM PARA MORRER!

PENSE NAS MINHAS ESPÔSAS!

OOC!

VEJA AS CARAS DESTAS COI-TADINHAS...

BEM...

VENHA, MICKEY!... DEIXE ÊSSE DELATOR AÍ!

EU NÃO O MATARIA POR CAUSA DE UM TESOURO!

TIRE O CHANDU TAMBÉM QUE EU MOSTRA-REI A ILHA NO MAPA!

ESTAMOS IN-DO NA DIREÇÃO QUE VOCÊ ME APONTOU.

OUVI DIZER QUE SERES ESTRANHOS, INFESTAM ESTAS ÁGUAS.

CARTA MARÍTIMA

FORA DO MAPA

DESCONHECIDO

NÃO GOSTO DE ESPÍRITOS MALIGNOS!

EMERGIR!

OLHE, JOÃO!

UM NAVIO-FANTASMA!!!

VAI ABALROAR-NOS!

E'O VELHO "FLYING DUTCHMAN"!

NAVIO-FANTASMA OU NÃO, NÓS VAMOS PARA A ILHA!

SE VOCÊ E' MÁGICO, E' MELHOR FAZER ALGUNS TRUQUES!

ESTOU TENTANDO COZINHAR UMA FUGA.

CALE-SE, POR FAVOR! DÊ-ME AQUÊLE ÓLEO DE COBRA.

MAS...

NÃO SEI! PÓ' DE ESCORPIÃO E' BOM PARA ESSA FÓRMULA.

ESPERO QUE DÊ RESULTADO

PELOS 302 ELEMENTOS DO UNIVERSO, QUERO O MEIO DE FUGA!

E'O MÁXIMO QUE VOCÊ PODE FAZER?

ESTOU FICANDO FORA DE FORMA!

ACHO QUE NÃO PODEMOS FUGIR NISSO!

TERRA 'A VISTAAA!

É ELA! É A ILHA!

PARECE UM LUGAR BEM ESTRANHO!

DISSE QUE O LIBERTARIA, E SOU HOMEM DE PALAVRA

OBRIGADO, JOÃO... EU O JULGUEI MAL...

SEMPRE GUARDEI COISAS VELHAS! CONHECE ISTO?

VOCÊ NÃO ESTÁ PENSANDO EM ATIRAR-ME COM ISSO, NÃO É'?

SERÁ UM BARULHO BONITO QUANDO VOCÊ BATER NOS ROCHEDOS!

JOÃO!

VOCÊ CAUSARÁ ÓTIMA IMPRESSÃO AOS PEIXES!

EU NÃO SOU TORPEDO HUMANO!

VOCÊ PROVARÁ O GÔSTO DESSA DINAMITE! AH, AH, AH!

GLR-MMM...

BOA VIAGEM, PRIMO!

BEM, ÊSTE É' O FIM DE MICKEY! AH, AH, AH!

VAP!

A GENTE NUNCA SABE DE QUE OS HOMENS SÃO CAPAZES!...

SERÁ QUE É UM NÔVO MÉTODO PARA PESCAR-NOS?

QUANDO BATER NA ROCHA... ADEUS, MUNDO!

FALTAM POUCOS METROS PARA MICKEY IR DE ENCONTRO ÀS PEDRAS...

BEM... PADRE NOSSO, QUE ESTAIS...

PORÉM, QUANDO MICKEY ESTÁ PARA VIRAR FARINHA DE FARINHA...

UMA RÊDE!

!APE

REPAREM BEM NA LÍNGUA QUE ÊSTES NATIVOS FALAM...

EUQ ?ÁRES

AJEV EUQ !EXIEP

EUQ EXIEP !OHNARTSE

ENI- !MAXE

ON-ONDE ESTOU?

PUXA! ESPERO QUE ÊLES NÃO PENSEM QUE SOU PEIXE!

LEVEM-ME AO CHEFE!

XEFE?

LEVE-ME AO CHEFE... AO CHEFE, ENTENDEU?

EI! EU SO' DISSE CHEFE!

...SOMAJEV

ESPERE UM POUCO!

!ES-AVRIS

ÊLES PODEM SER GENTIS, MAS... É' MELHOR DESCONFIAR!

O-EVEL OA IER!

BEM... SAÍ DE UM BURACO...

...PRA CAIR NOUTRO! SÃO OS PIORES SELVAGENS QUE JÁ VI!

CALMA, VELHO!

HEIN?

VOCÊ FALA PORTUGUÊS?

COMO RUI BARBOSA, RAPAZ!

ESTUDEI 3 ANOS NAS ARCADAS, ANTES DE VIR PARA CÁ!

DEIXE DE FORMALIDADES! PODE CHAMAR-ME DE "CAOHOACLAOU-PUUHUNIAU!"

MAS, MAJESTADE...

PROS AMIGOS SOU CAHOACLAOU-PUUHU.

OBRIGADO, PREFIRO "SUA MAJESTADE"...

POR QUE VOCÊS USAM ESSAS MÁSCARAS HORRENDAS?

PARA ASSUSTAR NOSSOS INIMIGOS!

COMO VOCÊ VÊ, SOMOS GENTE TÍMIDA.

VOCÊ SABE! SENDO TÍMIDOS, USAMOS MÁSCARAS, SENÃO NOS DESTRUIRIAM!

COMPREENDO...

PUXA! QUE BELEZA!

E' "MASCARADA" TAMBÉM!

TÔDAS USAM O MESMO TIPO DE MÁSCARA. NÃO HÁ UMA MAIS BONITA QUE OUTRA! ASSIM NÃO HÁ CIÚMES...

MAJESTADE, VEJO QUE E' UM "CARA" ESPERTO!

MOB!AID

MOB!AID!

SABE QUE HÁ ALGO SEMELHANTE ENTRE NOSSAS LÍNGUAS?

CLARO! E' PORTUGUÊS PRONUNCIADO AO CONTRÁRIO!

?UEDNETNE

!HO!MIS, MIS

MAS NÃO E' SÓ' A NOSSA LÍNGUA QUE E' FALADA AO CONTRÁRIO...

OTNALIQ ?ATSUC

...A MAIORIA DAS COISAS TAMBÉM SÃO FEITAS EM ORDEM INVERSA!

POR EXEMPLO: COMEMOS FLÔRES E USAMOS OS VEGETAIS COMO DECORAÇÃO!

QUER DIZER QUE AQUI TUDO E' FEITO AO CONTRÁRIO DO MEU PAÍS?

SIM...

...AQUI AS MÔÇAS E' QUE DÃO PRESENTE AOS RAPAZES!

BOA IDÉIA!

SIMPLES... NÃO E'?

HEIN? SIM, SIM...

MAJESTADE...EM SUA CASA TUDO E' AS AVESSAS, TAMBÉM?

CLARO...!

VOCÊ USA JANELAS PARA ENTRAR E PORTAS PARA OLHAR!

JA' "MOROU", HEIN?...

E COLOCA O TAPÊTE NO TETO?

E' MUITO BOM CONTRA GOTEIRAS.

MAJESTADE, DEVO AVISÁ-LO DE QUE HÁ UMA TURMA DE PIRATAS AÍ NA PRAIA PRONTOS PARA DESEMBARCAR.

NÃO DIGA!

VOCÊ NÃO ENTENDE? E' UMA QUADRILHA DE PIRATAS E...

ORA, ORA! E' MESMO, E'?

ESCUTEM! ESSA E' A ILHA DAS PÉROLAS NEGRAS E TALVEZ ÊLES NÃO GOSTEM DE VISITAS!

MAS, MAJESTADE, NÃO ENTENDE? JOÃO NÃO SE DETERÁ ANTE NADA!

OH... DETER-SE-Á', SIM!

OLHE, CAPITÃO! A ÁGUA ESTÁ' FERVENDO...!

HEIN?

REMEM COM FÔRÇA, SEUS MOLENGAS!

MAS, MAJESTADE! JOÃO E SUA TURMA ESTÃO QUASE DESEMBARCANDO!

CONTINUE OLHANDO!

CAPITÃO! O BARCO PEGOU FOGO!

RAIOS! E AGORA?

SALVE-SE QUEM PUDER!!!

CADA UM POR SI E TODOS POR MIM! NÃO QUERO SER COZIDO!

ENTENDEU AGORA? A ILHA É' VULCÂNICA E FERVE A ÁGUA AO REDOR DA PRAIA.

MAS, ENTÃO, COMO EU CONSEGUI...?

O PESCADOR, QUE O APANHOU, USOU UM CANAL SECRETO DE ÁGUA FRIA.

PUXA! VOCÊS SÃO INTELIGENTES!

DEPRESSA! TRAGAM MAIS ASBESTOS DO DEPÓSITO!

NÃO É' COM ÁGUA QUENTE QUE VÃO "ESFRIAR" O VELHO JOÃO!

A TODO VAPOR, PESSOAL! ENSINAREMOS AOS NATIVOS A SEREM MAIS HOSPITALEIROS!

MAJESTADE, JOÃO ESTÁ DESEMBARCANDO!

NÃO SE PREOCUPE!

DEPRESSA, RAPAZES! O BARULHO VAI COMEÇAR!

A ILHA DAS PÉROLAS NEGRAS

HÓ, HÓ! OLHEM SO'! ÊLES VÃO ATACAR COM FLÔRES!

MAJESTADE, SEUS HOMENS ESTÃO ARMADOS COM FLÔRES?!!

CLARO... POR QUE NÃO?

ATENÇÃO! APONTAR...

!OGOF

ZIMMM!

SÃO FLORES DE GÁS! AIIII!

PUF! PUF!

AGH! CÓF! CÓF! EI! ISSO NÃO VALE!

VAMOS! CHEGAREMOS ANTES QUE A BATALHA TERMINE!

SOCORRO! ÁGUA! ÁGUA!

AIII!

PAREM POR FAVOR! *(IF!)* NÓS NOS RENDEMOS! ÁGUA...!

NÓS... *(CHUIF!)* DESISTIMOS!

© 1966, WALT DISNEY PRODUCTIONS

MOB OHLAB-ART!LAOSSEP,

ALÔ, JOÃO! TUDO BEM?

MICKEY! PENSEI QUE JÁ TIVESSE "BATIDO AS BOTAS"!

ALO-A, PIRATAS!

EU TIRAREI DESFORRA!

SE ÊLE VOLTAR, TERÁ DE TRAVESSAR O VALE RADIOATIVO "MANSÃO DA MORTE."

NOSSA! COMO OS PÁSSAROS GUARDAM DISTÂNCIA...

MUITO ANTES DE DESCOBRIREM A BOMBA ATÔMICA JÁ A CONHECÍAMOS.

PUXA!!! QUER DIZER QUE ÊLE ATIRA RAIOS?

OLHE O QUE ACONTECE A ESSA MOEDA DE 2 CRUZEIROS!

NOSSA! PARECE 10 CENTAVOS!

O VALE INTEIRO TEM RADIOATIVIDADE, ENTÃO!

É UMAS DAS BRINCADEIRAS DA MÃE NATUREZA.

MAS NÃO TENHA MÊDO! CONHEÇO UM CAMINHO SEGURO!

PUXA! SEU REINO É BEM PROTEGIDO.

CLARO! E TAMBÉM TEMOS DE PROTEGER MULA-LÁ CONTRA OS QUE PROCURAM AS PÉROLAS NEGRAS.

HEIN!? PÉROLAS NEGRAS?

SEI QUE VOCÊ PROCURA ESSAS PÉROLAS. E O LEVAREI ATÉ... QUE AZAR!

ERAP. O ORRAC!

FUÓNC!

EXCESSO DE VELOCIDADE... AS LEIS DE TRÁFEGO DA QUI SÃO SEVERAS!

EH, EH! GOSTO DÊSTE PAÍS ONDE ATÉ OS REIS SÃO MULTADOS!

ÊSTE PAÍS É QUE É DEMOCRÁTICO! OS REIS SÃO MULTADOS COMO QUALQUER PESSOA!

TOME... É MELHOR VOCÊ LEVAR A GENOVEVA!

GENOVEVA?

ELA SABE ONDE ESTÃO AS PÉROLAS NEGRAS?

ELA O LEVARÁ ATÉ AS PÉROLAS... SE VOCÊ CHEGAR LÁ.

VOCÊ VAI EMBORA AGORA?

NÓS, OS NATIVOS, NÃO PODEMOS IR ALÉM DA FRONTEIRA DA FLORESTA DAS AVES!

FLORESTA DAS AVES?

CREIO QUE VOCÊ SABE O QUE ESTÁ FAZENDO, NÃO?

TFFZ!

NÃO SEI O QUE ESSAS AVES COMEM, MAS DEVE SER SUPER-NUTRITIVO!

GOSTARIA QUE VOCÊ ME TIRASSE DESTA FLORESTA DE AVES, GENOVEVA... ISSO FAZ ME... A-A-A-A...

TCHIMMMMM!

É BOA! ASSUSTARAM-SE... UF! AFINAL ESTOU SÃO E SALVO!

BEM, AGORA QUE NÓS... AAI!

OBRIGADO, GENOVEVA! NUNCA MAIS PENSAREI MAL DE UMA TARTARUGA!

NEM VOU OLHAR! DIGA-ME QUANDO CHEGARMOS!

UPT!

JÁ CHEGAMOS, GENOVEVA?

ARRU!

NUNCA PENSEI QUE CONSEGUISSE! PUXA... QUE FARIA EU SEM VOCÊ?

GENOVEVA! QUAL DELAS É VOCÊ?

E AGORA... PERDI MEU GUIA! NÃO SEI ONDE ESTÁ GENOVEVA!

GENOVEVA! É VOCÊ?

GENOVEVA... É...? OH! PERDÃO, MADAME!

SÓ QUERIA SABER QUAL DELAS É GENOVEVA! TÔDAS SÃO IGUAIS!

OLA'! E' VOCÊ, GENOVEVA?

GRFF!

DESCULPE... NÃO QUIS DIZER QUE VOCÊ E' IGUAL ÀS OUTRAS! E' CLARO QUE VOCÊ E' MAIS BONITA!

FUM!

OH! ENTÃO AS PÉROLAS ESTÃO SUBMERSAS!

ESPERE, GENOVEVA! LARGUE-ME! NÃO POSSO FICAR EMBAIXO D'ÁGUA!

ELA ESTÁ-ME LEVANDO PARA AQUELA CAVERNA!

GUB-GLUB... ELA NÃO ME LARGA!

GLUB GLUB... HEIN?

SEREIAS! ESTOU VENDO COISAS! CREIO QUE JÁ MORRI!

DEVEM SER ANJOS AQUÁTICOS!

NUNCA MAIS VEREI MINIE...

ARRE... UMA CAVERNA... AR... AFINAL!..

UMA CAVERNA SECRETA... COM UMA ENTRADA SUBMARINA!

EPA! PARECE QUE ALGUÉM JÁ ESTEVE AQUI ANTES DE MIM!

DESCULPE-ME, EU...

Diário do Capitão Mata-Ji 1756

CREIO QUE ÊLE NÃO SE IMPORTARÁ SE LER O DIÁRIO... AGORA.

11 de Junho de 1756

As pérolas negras estão além da piscina submarina das sereias... Mas não tenho mais forças. Cuidado com...

...AS SEREIAS QUE ATRAÍRAM DOIS COMPANHEIROS PARA A MORTE..." NÃO PENSEI QUE AQUELAS MÔÇAS FÔSSEM TÃO PERIGOSAS!

"ELAS SÃO MAIS PERIGOSAS QUE OS TUBARÕES! ALÉM DE SUA PISCINA, ESTÃO AS PÉROLAS..."

9-2

VAMOS, GENOVEVA! AS PÉROLAS NEGRAS ESPERAM POR NÓS!

DEVE SER AQUI...

LÁ ESTÃO ELAS! AS OSTRAS DAS PÉROLAS!

9-3

PARECE UM SONHO QUE EU TENHA CONSEGUIDO ACHÁ-LAS!...

SÃO MARAVILHOSAS, NÃO?

VOU APANHAR UMA!

VOCÊ SABE, AS PÉROLAS SÃO UMA DOENÇA DAS OSTRAS! VOU CURAR A OSTRA!

ESTOU FAZENDO ATÉ UM FAVOR À OSTRA! ELA... AAAII!

PUXA! SE NÃO SOU RÁPIDO...

NÃO ADIANTA, GENOVEVA, PARA APANHAR AQUELAS OSTRAS, EU PRECISARIA DE...

EPA!

EXATAMENTE AQUILO DE QUE EU PRECISO! MAS...

QUEM AS TROUXE PARA CÁ?

E' O JOÃO! ÊLE DESCOBRIU A PASSAGEM SECRETA!

TENHO DE DAR O FORA ANTES QUE JOÃO ME VEJA ROUBANDO SEU EQUIPAMENTO!

TARTARUGAS DÃO UM ÓTIMO PRATO, CAPITÃO! VOU PEGAR AQUELA!

DEIXA! NÃO PODEMOS PERDER TEMPO!

E' UM VELHO TRUQUE DOS ÍNDIOS, GENOVEVA! APRENDI NO CINEMA!

ESPERO QUE ESTA ALAVANCA SEJA BASTANTE FORTE...

...PORQUE AS OSTRAS COSTUMAM FECHAR-SE...

UM, DOIS E...

CRONHQ!

SERÁ QUE ÊSSE NEGÓCIO AGÜENTA?...

ALGO ME DIZ QUE É MELHOR NÃO PERDER TEMPO AQUI!

ARRE! ATÉ QUE ENFIM, UMA PÉROLA NEGRA!

VAMOS, QUEIXO DE FERRO! LARGUE DAÍ! TENHO MAIS QUE FAZER!

DEIXE DE FAZER CÓCEGAS! AGORA NÃO É HORA DE... AH. SIM!

CREIO QUE AS OSTRAS TÊM CÓCEGAS COMO A GENTE!

OBRIGADO!

PUXA! TEMOS PÉROLAS SUFICIENTES PARA SER O HOMEM E A TARTARUGA MAIS RICOS DO MUNDO!

E, AFINAL, NÃO FOI TÃO ARRISCADO ASSIM!

BEM, JA' TEMOS AS PÉROLAS, GENOVEVA! AGORA...

GLIG!

VOU LIQUIDÁ-LO... EI...!

JOÃO!

ESTA' SEGURO! AGORA PRECISO RECUPERAR A FACA...

E AGORA, HEIN, MOCINHO?

AAUF!

PRONTO! VOCÊ NÃO ME ESCAPARA' DE NÔVO!

PIOÓNG!

CHEGOU SEU FIM, MICKEY!

GLUG!

HÃ?

ENGUIAS ELÉTRICAS!

AAAI!

ÊSTE LUGAR ESTA' FICANDO PERIGOSO! ACHO QUE VOU DEIXAR JOÃO COM AS ENGUIAS!

AAAI!

VOU DAR O PIRA!

AFINAL, ÊLE TENTOU MATAR-ME!

MICKEY VAI EMBORA E ME DEIXAR AQUI!...

NÃO ADIANTA! NÃO POSSO ABANDONAR NEM MESMO O JOÃO!

MICKEY! NÃO ME ABANDONE...

NÃO POSSO DEIXÁ-LO! TENHO QUE SALVÁ-LO!

SE ESCAPAR DESTA, MANDAREI EXAMINAR A CABEÇA!

CHEGA, PESSOAL! DÊEM O FORA!

CHU! VÃO EMBORA!

PASSA!

SEGURE-SE, JOÃO!

OBRIGADO...

EU NÃO FARIA O QUE VOCÊ FÊZ, MICKEY... VELHO AMIGO!

NUNCA ESQUECEREI DISSO!

AS PÉROLAS! PERDI-AS!

GENOVEVA, VOCÊ AS TROUXE?

UC!

MICKEY...VOCÊ SALVOU-ME!

ESQUEÇA ISSO!

O QUE POSSO FAZER PARA REPARAR O QUE LHE FIZ?...BUÁÁÁ!

ORA, JOÃO! NÃO FOI NADA!

APANHEI AS PERÓLAS E VOCÊ TAMBÉM! AH, AH, AH!

E PENSEI QUE VOCÊ TIVESSE MUDADO!...

ZUP!

TENHA A GENTILEZA DE LEVANTAR AS MÃOS, CAVALHEIRO!

CHANDU E XEXÉU!!

COMO CONSEGUIRAM ESCAPAR? E ONDE ESTÁ MINHA QUADRILHA?

SEUS PIRATAS ESTÃO AGORA SOB MEU COMANDO!

GRAÇAS AO CLIMA, MEUS PODERES MÁGICOS VOLTARAM!

QUER DIZER QUE VOCÊ SUBJUGOU TODOS OS PIRATAS?

E NÃO ERA PARA SUBJUGAR?

ATENÇÃO! LEVANTAR FERROS!

OH! NÃO É NADA! QUALQUER GÊNIO COMO EU TERIA FEITO ISSO!

CHANDU! AGORA TENHO DE REVERENCIAR-ME DIANTE DE VOCÊ!

AQUI ESTÃO AS PE'ROLAS QUE VOCÊ PROCURAVA! AFINAL, VOCÊ AS MERECE!

NÃO AS QUERO MAIS, OBRIGADO!

QUANDO SOU AMBICIOSO, PERCO MEUS PODERES MA'GICOS! QUANDO SOU HONESTO, ÊLES ME VOLTAM!

MAS... POR QUE?

PREFIRO A MAGIA, AO VIL METAL! GUARDE AS PÉROLAS PARA VOCÊ.

COMO QUIZER, CHANDU!

UF! AFINAL VOLTAMOS PRO DOCE LAR!

E COM UM CARREGAMENTO DE PRESOS!

CHANDU, VOCÊ NÃO FICA NERVOSO COM TODOS ÊSSES PIRATAS SANGUINÁRIOS A BORDO?

ABSOLUTAMENTE...

PIRATAS SÃO APENAS CRIANÇAS GRANDES!

PLAFT!

CLANC!

AH! AÍ VEM A POLÍCIA!

CHAMEMOS NOSSA INFELIZ TRIPULAÇÃO PARA O CONVÉS.

BOM DIA, HOMENS DA LEI! TEMOS ALGO QUE LHES INTERESSA!

QUEIRA ASSINAR O RECIBO... UM SUBMARINO PIRATA EM BOAS CONDIÇÕES E UM BANDO DE PIRATAS...

UUC!

ADELIS, MICKEY!

VOCÊS VÃO, ENTÃO?

QUE VAI FAZER AGORA, CHANDU?

ESQUECEU-SE DE QUE SOU O MAIOR MÁGICO DO MUNDO?

VOLTO AO TRABALHO!

OFEREÇO ESTAS PÉROLAS NEGRAS EM PROL DOS FLAGELADOS NORDESTINOS.

OBRIGAADO, SR. MICKEY! ESTAS PÉROLAS DEVEM VALER MILHÕES!

TANTO MELHOR, NÃO?...

EU... HÃ... UM DOS SENHORES PODERIA ME EMPRESTAR 150 CRUZEIROS PRA EU IR PRA CASA?

Fim

e agora, mora!
a onda
máxima é

Monareta

mais um sucesso MONARK!

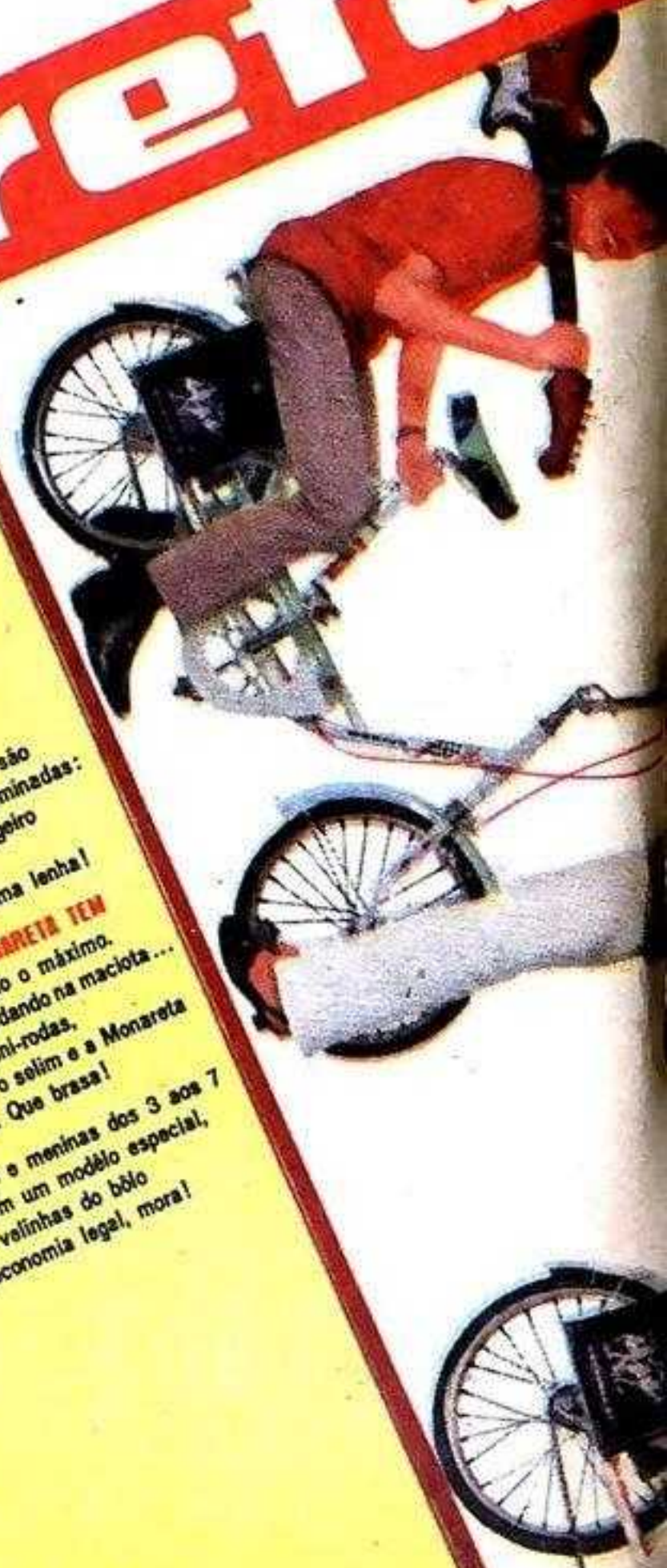

É brasa nos States. É a onda firme das turmas suecas. Genial foi na Inglaterra: teve gente que foi casar de Monareta... ele de fraque... ela com grinalda e tudo. Na França, na Itália... barra limpa no mundo inteiro! Agora no Brasil também, o bom é esnobar com a Monareta. É o bom p'ra deixar os brotos gamados. É o bom p'ra botar uma banca legal. É o bom p'ra passear com a turma. Quem está por dentro só vai de Monareta. É a onda máxima, mora!

VOCÊ MESMO REGULA O TAMANHO DA MONARETA, MORA! O selim você levanta e abaixa como quiser. O guidão você inclina, abaixa ou levanta à vontade. Monareta é diferente: um tamanho só para gente de todos os tamanhos. Genial!

MONARETA É CHEIA DE BOSSA Veja que linhas: um estouro! As cores são bacanérrimas. Monareta tem bólsas geminadas: cabem discos, livros, roupas. O bagageiro é p'ra dar carona p'ra turma. Dá até p'ra levar a vitrolinha. É uma lenha!

ATENTE PARA O DETALHE: MONARETA TEM MINI-RODAS. As mini-rodas são o máximo. Correm quanto você quiser... rodando na maciota... naquela base! Graças às mini-rodas, é só virar o guidão, abaixar o selim e a Monareta cabe até dentro do Volks. Que brasa!

ATENÇÃO, PUPAI! ATENÇÃO, MAMÃE! Meninos e meninas dos 3 aos 7 anos também podem mandar sua brasinha. Tem um modêlo especial, que cresce com êles. E ajuda a crescer. As velinhas do bólo vão aumentando? A Monareta também. É economia legal, mora!

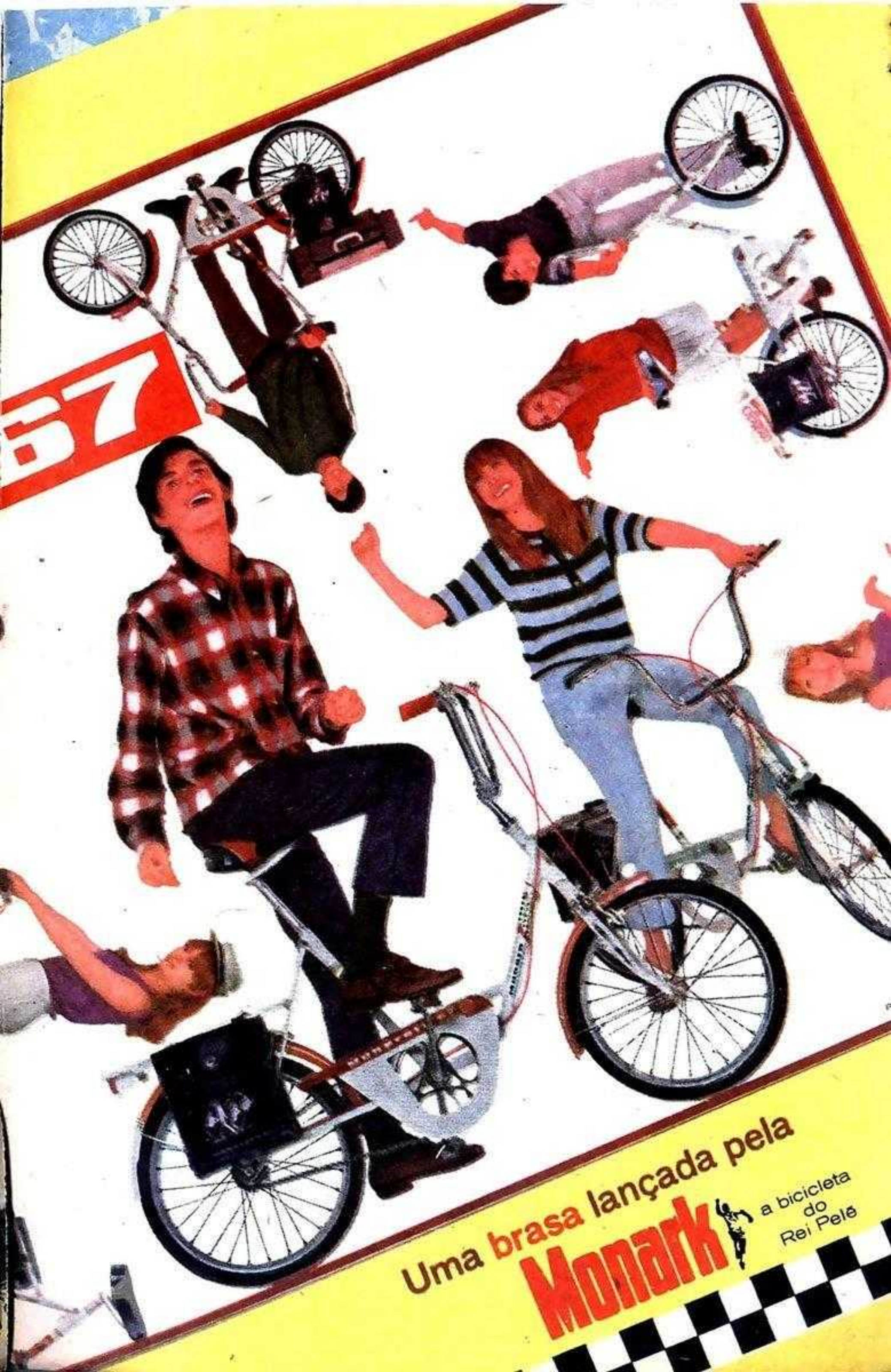
Uma brasa lançada pela
Monark
a bicicleta
do
Rei Pelé

A GRANJA DE VOVÓ DONALDA E...

TRÊS PATINHOS NA LAGOA

Por

WALT DISNEY

PASSANDO AS FÉRIAS NA GRANJA DA VOVÓ DONALDA, OS SOBRINHOS DE DONALD FAZEM UM BANZÉ NO GALINHEIRO, À PROCURA DE OVOS.

CUIDADO COM ÊSSE GALO, MANOS!

ATACAM PELOS DOIS LADOS!

ATIRE O ÔVO, ZÉZINHO!

COMO ÊLES SE DIVERTEM COM OS GALOS!...

PEGUE-O, HUGUINHO!

MAS O GALO "INTERCEPTA" O PASSE...

CORRAMOS!

O GALO ESTÁ FURIOSO!

OS TRÊS CORREM OLHANDO PARA CIMA, E ENTÃO...

ONDE ESTÁ A GRAÇA?

CÓ-CORÓ-CÓCÓ!

© 1966, WALT DISNEY PRODUCTIONS

QUE HOUVE?

MUDAMOS DE OPINIÃO, VOVÓ. NÃO QUEREMOS COMER OVOS.

PODE SER QUE NOS FAÇA MAL...

ALIÁS, JÁ FÊZ.

DEPOIS DE UM FARTO JANTAR...

"TOU" COM A BARRIGA CHEIA!

QUAL É A SOBRE-MESA, VOVÓ?

SORVETE DE CRE...

SORVETE DE CREME? VIVA!

EU QUERO RAÇÃO DUPLA!

UM PRATO PARA CADA UM É SUFICIENTE! NÃO DEVEM ABUSAR!

TITIO SEMPRE DÁ O DÔBRO QUANDO É SORVETE...

MAS COMIGO NÃO. É SÓ UM PRATO PARA CADA UM...

MAIS TARDE...

Ô, VIDA BOA!

QUE SORVETE, HEIN?

VEJAM, A VOVÓ...

AGORA VERÃO UMAS IMAGENS QUE...

QUE? A SRA. TEM UM APARELHO DE TELEVISÃO, VOVÓ?

E ONDE ESTÁ?

NÃO O VEMOS POR AQUI...

E... ESTÁ AQUI. (GLUG!)

AH, A SENHORA COBRIU-O? POR QUE?

PARA... UTILIZÁ-LO COMO MESA.

QUIS EVITAR QUE... QUE OS VIZINHOS VIESSEM XERETAR PELA JANELA.

E... E QUE IMAGENS VAI MOSTRAR-NOS, VOVÓ?

ESTAS DAS CATARATAS DO IGUAÇU, NESTE...

UMA HORA DEPOIS...

GOSTARÃO DESTA. É DE UM JÔGO DE FUTEBOL COM... AH! ADORMECERAM!

"TADINHOS!" ESTÃO COM SONO. VÃO DORMIR, VÃO!

BOA... NOITE.

EI./ VEJAM ESTAS CONTAS QUE A VOVÓ DEIXOU CAIR!

VÃO TIRAR-LHE A GRANJA!

NÃO TEM DINHEIRO PARA PAGAR SUAS CONTAS!

PUXA! COITADA DA VOVÓ!

É PRECISO FAZER ALGUMA COISA.

DESCEREMOS PELA ESCADA DE TRÁS E... BZZZ...

QUE TARDE! NOVE HORAS! VOU DEITAR-ME! VOU VER OS MENINOS!

AINDA ACORDADOS? JÁ' DEVIAM ESTAR DORMINDO!

NÃO DORMIMOS PORQUE ESTAMOS ACOSTUMADOS COM O BARULHO DA CIDADE E, ÊSSE SILÊNCIO...

QUERIAM QUE AQUI TIVESSE UM BARULHO INFERNAL?

DEIXEM DE BOBAGENS E DURMAM LOGO!

VOLTAREI EM DEZ MINUTOS E, SE ESTIVEREM ACORDADOS, LEVARÃO UNS TAPAS!

QUE VEIO FAZER? DE CERTO QUER COMER, NÃO?

SIM, MAS VENHA ATÉ A COZINHA VER O QUE OS MENINOS PUSERAM NA MESA.

TÔDAS AS COISAS QUE ÊLES CONSIDERAM DE VALOR!

MAS POR QUE FIZERAM ISSO?

PORQUE ENCONTRARAM UMAS CONTAS E PENSARAM QUE NÃO ESTIVESSEM PAGAS!

HUM! HUM! POBREZINHOS! E PENSAR QUE OS AMEACEI!

É' tudo que temos, vovo. Venda e pague suas dívidas. Não queremos que perca sua granja.
Luizinho, Zezinho e Huguinho.

NÃO PODEMOS DORMIR PORQUE ISTO É MUITO SILENCIOSO...

E, POUCO DEPOIS...

PRACH! BAM! BONG! TONG!

ZZZ

AHHH! PARECE QUE ESTAMOS NA CIDADE... ZZZZZZZ...

E OS SOBRINHOS DORMEM, TENDO A IMPRESSÃO DE QUE ESTÃO EM SUA CASA...

PLANC! PRACH! BLAM! BONG!

PAM PLAM

ZZZZZZZ ZZZZZZ ZZZZZZZ

FIM

Tio Patinhas

por Walt Disney

TENHO-O PRAZER DE OFERECER-LHE UM ÓTIMO LÍQUIDO PARA LIMPAR METAIS...

E DAÍ?

DAÍ ACONTECE QUE ÊLE DARÁ NOVO BRILHO ÀS SUAS FACAS, ÀS SUAS COLHERES E À SUA PRATARIA, ENFIM. TUDO COM RAPIDEZ E PERFEIÇÃO. E OLHE: PARA O SENHOR VENDO BARATÍSSIMO.

TENHO MUITA COISA PARA LIMPAR. COMO SABEREI SE ÊSSE "TROÇO" É BOM?

MUITO FÁCIL.

DÊ-ME AS MOEDAS QUE TEM EM CASA QUE EU FAREI UMA DEMONSTRAÇÃO GRÁTIS. LIMPAREI TÔDAS COM PRAZER.

NEGÓCIO FECHADO! VENHA!

AÍ ESTÃO AS MOEDAS QUE EU TENHO EM CASA. PODE COMEÇAR!

Fim

OUTUBRO
NOVA EDIÇÃO DO ALMANAQUE TIO PATINHAS

© 1966, WALT DISNEY PRODUCTIONS

O PROFESSOR PARDAL em

UMA TONELADA DE PINGO

POR WALT DISNEY

DE VEZ EM QUANDO, UM INVENTOR, SEM QUERER, INVENTA ALGO QUE NUNCA DEVERIA TER SIDO INVENTADO...

ADEUZINHO, "PHESUS"! O MUNDO FICARÁ BEM MELHOR SEM VOCÊ!

CHUÁ!

SEM QUE PARDAL PERCEBESSE, SEU SOBRINHO PASCOAL ESTAVA OBSERVANDO...

QUE SERÁ QUE TIO PARDAL JOGOU NA ÁGUA?

ADORO RESOLVER MISTÉRIOS!

UMA GARRAFINHA COM UM RÓTULO... E CHEIA DE UM LÍQUIDO ESQUISITO ATÉ A METADE!

PHESUS
UM PINGO É MAIS QUE SUFICIENTE

MAIS QUE SUFICIENTE *PRA QUE?*

© 1966, WALT DISNEY PRODUCTIONS

VOU PINGAR UM POUQUINHO AQUI NO...

BONC!

MINHA NOSSA! MAS QUE PINGO PESADO!

INCRÍVEL! APESAR DAQUILO, A GARRAFA NÃO É PESADA...

HUMM...

VEJAMOS O QUE ACONTECE...

BÓING!

EI! MINHA BALANÇA!

SINTO MUITO! OS RESULTADOS DA APLICAÇÃO DE UMA NOVA SUBSTÂNCIA QUÍMICA INVENTADA POR MEU TIO PARDAL SÃO IMPREVISÍVEIS!

ENTÃO PARDAL É O CULPADO, HEIN?

BEM, ÊLE PODE COMPRAR-ME OUTRA BALANÇA!

HUMM... AINDA ACHO QUE É POSSÍVEL FAZER ALGO DE **BOM** COM ESTA DROGA...

E ENTÃO...

OBRIGADO, PARDAL!

NÃO SEJA POR ISSO! TENHO QUE ENCONTRAR O PASCOAL ***RÁPIDO!***

PROFESSOR PARDAL
INVENTOR

PELO JEITO, ÊLE RECUPEROU MINHA GARRAFA DE "PHESUS"! PRA ONDE SERÁ QUE FOI...

CHI! ACHO QUE ESTOU VENDO OUTRO RESULTADO DA APLICAÇÃO DE PHESUS! (GLUC!)

O GARÔTO ME DISSE QUE, SE ÊLE PUSESSE UM POUCO DAQUILO NO COFRE, NENHUM LADRÃO CONSEGUIRIA TIRÁ-LO DAQUI! E AGORA, NEM *EU* POSSO USÁ-LO!

HÃ... DAQUI A POUCO TENTAREI AJUDÁ-LO, SENHOR!

TENHO QUE ENCONTRAR PASCOAL ANTES QUE ÊLE ME ARRANJE **MAIS** ENCRENCAS!

(GLUP!) HÃ... PARA ONDE FOI O GARÔTO, SENHORES?

VOCÊ SE REFERE ÀQUELE GARÔTO QUE TINHA UM REMÉDIO PARA SOLDAR NOSSA ÂNCORA?

ÊLE ESTAVA SUBINDO A RUA EM FRENTE!

HÃ... O QUE HOUVE, SEU APANHADOR DE CÃES VADIOS?

UM GARÔTO, QUE SE DIZIA "O MELHOR AMIGO DOS CÃES", PINGOU UMA DROGA ESTRANHA NO MEU SAPATO!

(UFA!) ALI ESTÁ ÊLE, FINALMENTE!

NÃO SE PREOCUPEM, SENHORES... O BURACO QUE FIZ É RESULTADO DE EXPERIÊNCIAS CIENTÍFICAS!

BONC! BONC!

EI! PARECE SER UM BURACO SEM FUNDO... ÊSSE POSTE TEM 30 METROS!

SUGIRO QUE PONHA UMA TAMPA PERMANENTE EM CIMA DÊSSE BURACO, SENHOR!

E QUANTO A **VOCÊ**, MEU MALUCO SOBRINHO PASCOAL... A BRINCADEIRA **ACABOU!**

MAS, TIO... MAIS CEDO OU MAIS TARDE EU ENCONTRARIA UM **BOM** USO PARA O PHESUS!

IMPOSSÍVEL! AGORA, FIQUE AÍ DE CASTIGO ENQUANTO PREPARO UM ANTI-PHESUS PARA AJUDAR AS POBRES VÍTIMAS!

AH! COMO QUERIA... VOU CHAMÁ-LO **"FLUTUADOR"!**

PASCOAL! SEU CASTIGO É FICAR SENTADO NO CANTO! VOLTE AQUI!

NÃO QUERO!

HUMM... ACABA DE ME OCORRER UM **BOM USO** PARA O **PHESUS!**

ENTÃO...

UM PINGO DE PHESUS NAS MINHAS CALÇAS... UGH! NEM POSSO MOVER-ME!

ÔPA! "FLUTUADOR" DEMAIS!

BEM... AGORA, É SÓ BOTAR UM POUCO DE **PHESUS** NOVAMENTE!

FIM

Edição Especial do n.º 776 de O PATO DONALD — Setembro/1966, publicada pela EDITÔRA ABRIL LTDA. — Redação, Publicidade, Correspondência e Administração: Rua Álvaro de Carvalho, 48, 6.º/7.º andares. Telefone: 37-9111. C. Postal 12372. São Paulo. Diretor Responsável: Gordiano O. G. Rossi. Gerente: Álvaro Figueiredo. — Preço desta edição: Cr$ 500. — Número avulso das edições normais: Cr$ 150. — Preço da assinatura das edições normais: o mesmo n.º avulso multiplicado por 26 edições, mais despesas do porte registrado. — NINGUÉM ESTÁ CREDENCIADO A ANGARIAR ASSINATURAS DAS NOSSAS PUBLICAÇÕES. SE FÔR PROCURADO POR ALGUÉM, DENUNCIE-O ÀS AUTORIDADES LOCAIS. — N.ºs atrasados: — Rio: R. República do Líbano, 19. S. Paulo: Rua Martins Fontes, 163. Pelo Correio: Caixa Postal 7901 (Em estoque as últimas 6 edições). Todos os direitos reservados. Distribuição nacional da Distribuidora Abril S/A. — São Paulo — Impressa em oficinas próprias e nas da SAIB — Sociedade Anônima Impressora Brasileira, São Paulo.

Todos os direitos reservados. Publicação especialmente autorizada por Walt Disney Productions

DINHEIRO É MATO

POR

WALT DISNEY

Que gostosura é um copo de Nescau!

Viva o Circo! Palhaços... música... alegria! Que beleza! É tão gostoso como tomar Nescau. Nescau é vitaminado, dá fôrça e energia. Com leite quente ou gelado, você pode preparar o mais delicioso copo de Nescau. Peça para mamãe comprar Nescau hoje mesmo!

NESCAU

tem gôsto de festa!

CHUTINOSACO

DIGITAL TREATMENT BY LUIZ DIAS

3 DECADES OF SCANS PRESERVED * ESQUILOSCANS *

www.chutinosaco.blogspot.com